

2023年度
제71회
理事會

일시 : 2023.4.11.(화) 11시00분
장소 : 성균관컨벤션웨딩홀 3층
(서울 종로구 성균관로 31)



靑松沈氏大宗會

회 순

1. 성원보고

2. 개회선언

3. 국민의례

4. 의장인사

5. 부의안건

■ 감사보고	3
제1호) 2022년도 사업실적 및 결산안 승인의 건	5
가. 사업실적	7
나. 결산보고	12
제2호) 2023 사업계획 및 예산안 승인의 건	103
제3호) 임원선출(추천)에 관한 건	123
제4호) 기타사항	129

6. 폐 회

감사 보고서

회장으로부터 제출 받은 2022년도 일반회계, 특별회계 결산서류와 諸 장표를 감사한 바, 중회 업무 및 회계 처리 내용이 적정하고 정확하며, 諸 증빙서와 일치되어 있음을 보고합니다.

2023년 2월 20일

감 사 : 심 중 혁  (인)

감 사 : 심 달 훈  (인)

감 사 : 심 충 진  (인)

부의안건

제1호 의안

2022년도 事業實績 및 決算案 承認의 건

제안설명

정관 제27조의 규정에 의거 2022년도 사업실적 및 결산에 대하여 승인을 얻고자 이에 부의(附議)합니다.

가. 2022년도 사업실적

나. 2022년도 결산보고

2023. 4. 11.

청송심씨대종회 회장 심대평

2022년도 사업실적

1. 5처 묘소 및 2단소의 수호 관리

○ 시조 묘소 (청송)

- 1. 6. 묘소 진입로 소나무 3그루 지지대 설치 (370만원)
- 6. 9. 만세루 수리 (청송군 예산)
- 11.8. 묘소 진입로 오동나무 제거 및 묘역 잔디보수 (109만원)

○ 2세조 묘소(함열)

- 5. 9. 묘역 잔디 제초 (20만원)
- 8. 5. 묘소 앞 남당리 799-6(畓) 연못조성 (6,000만원)
 - * 관정(지하수)설치, 평탄작업, 잡목제거, 잔디식재 등
- 9.25. 양장(仰帳)구입 (30만원)

○ 3세조 및 배위 묘소 (안성)

- 9. 20. 양장(仰帳) 구입 (30만원)
- 9. 26.~28. 양위(兩位) 묘역 소나무 가지치기 등 전지(170만원)

○ 4세조 묘소(연천)

- 3. 30. 제초작업 (37만원)
- 9. 22. 벌초 (80만원)
- 12.15. 연못 조성지 임시도로 개설 및 복토
 - * 연못조성 부지 : 연천군 미산면 아미리 554(垵)

○ 4세조 악은공 단소 (청송)

- 4.19. 음향설비(마이크) 구입 (50만원)

※ 서울 찬경회관

- 10.12. 벽면 보수 및 도색공사 (531만원)

2. 教育・文化事業

가. 달력 제작

전국 일가들의 높은 관심과 성원 속에 아래와 같이 청송신문 달력을 제작하여 파종회와 지역종회 및 종원들께 배부

1) 심의위원회 운영

- 목 적 : 2023년 沈門달력 디자인 심의
- 구 성 : 교수, 예술인, 종회임원 등 10명 이내

2) 추진일정

- ▶ 6. 1.~7.23. : 문화재적 가치가 있는 선조님의 유품, 예술품, 휘호 등의 사진을 종중원 및 지·파종회의 추천을 통해 접수
- ▶ 9. 1.~ 9.30. : 수록내용 검토 및 디자인 확정
- ▶ 10. 1.~10.30. : 수요조사 및 인쇄부수 결정
- ▶ 10.20.~11. 5. : 인쇄 및 배부

※ 제작부수 : 벽걸이 6,000부, 탁상용 2,500부

3) 소요예산 : 25,000,000원

4) 카렌다 표기사항

- 달력 사진 : 13상신의 영정, 유물유적 등
- 음력 및 주요 기념일 : 기존 달력 표기기준
- 대종회와 파종회 및 지역종회의 제향일정

5) 기대 효과

13정승을 지내신 자랑스러운 선조님의 발자취가 담긴 사진을 실어, 다시금 조상님을 추모하며 기리게 되었고 명문가 후손으로서의 자긍심을 고취

나. 종보 축쇄판 제작

종보 제101호부터 제150호까지 종보기사 내용을 축쇄판(책자)으로 제작하여 영구 기록물로 보관 조치

다. 장학사업

2019년에 설립한 청심장학재단은 2020년 12월에 기부금 단체로 등록되어 재단이사를 비롯한 일가 독지가들께서 매년마다 장학 기탁금을 꾸준히 답지하여 재단이 원활하게 운영되고 있으며, 심문 인재양성의 요람으로 확고히 자리 잡아가고 있음.

2022년 제4기 장학생 선발은 외손을 포함한 34명의 지원자 중 학업성적, 인성, 발전 가능성, 사회와 국가에 대한 기여 가능성 등을 종합적으로 고려하여 14명을 선정

- 장학생 선발서류 접수 ; 2022. 2. 14~2. 28
- 장학증서 수여 : 2022. 4. 16.
- 장학금지급액 : 5,800만 원
- * 대학원 및 대학생 8명(4,000만 원), 고교생 6명(1,800만 원)

3. 특별사업

가. 대종회 50년사 발간

대종회 창립 50주년을 맞이하여 그동안 쌓아온 종사 실적과 문증을 빛내주신 선조님의 발자취를 기록으로 남겨 후세에 길이 전하고자 '청송심씨대종회 50년사(1971~2021)'를 발간

1) 추진경과

- 2022. 1. 17~2. 11 : 대종회에서 초고(기초자료) 작성
- 2022. 2. 14 : 편찬위원회 구성
부회장 심동섭·심상현, 감사 심종혁, 이사 심재석, 종보편집장 심규선
총무이사 심언태, 재무이사 심규정, 문화이사 심상억
- 2022. 2.17 : 제1차 편찬위원회 개최
- 책자 겉표지 및 각 챕터(章)별 디자인 결정

○ 각 챕터별 제목 및 목차 정리

- 각 챕터(章) 제목과 소제목 및 배열순서(목차) 등 결정

○ 원고(초고) 1차 검토 - 수정 및 보완

■ 2022. 3.31.: 제2차 편찬위원회 개최

- 원고 제2차 검토 - 수정 및 보완

■ 2022. 4. 1. ~ 20 : 인쇄본(프린트아웃) 편찬위원회 송부 검토의뢰

■ 2022. 4.27. ~ 29 : 제3차 편찬위원회 개최

- 인쇄본 원고 최종 수정 및 보완 하여 확정

■ 2022. 5. 30. : 1,000부 발간

2) 소요예산 : 2천만 원

3) 배부현황

2022.6.1.부터 대종회 임원, 파종회 및 지역종회, 정기총회 참석자 등

나. 13相臣 승조사업

1) 군산 진포대첩 기념탑 비문 정정 재설치

○ 군산시에서 1999년 개항100주년을 맞아 성산면 금강시민공원에 고려말인 1380년 왜적선 500척을 괴멸시키는 대승을 거둔 진포대첩 기념탑을 세우고 '진포대첩의 유래'라는 기념비문을 만들었는데 비문내용이 가장 상위직인 도원수 심덕부 선조가 최무선의 부하이고 나세보다 하위직인 것처럼 왜곡되게 기술됨

○ 이에 일가들이 힘을 합쳐 군산시로 하여금 왜곡된 비문 내용을 바로잡아 재 설치토록 한 쾌거를 거두었으며, 우리 선조님의 위상을 바르게 세움

2) 순택 선조님 묘소관리

13정승 묘소 중 관리가 미흡하여 보수가 필요한 영의정 순택 선조님의 봉분과 묘역을 봄에 사초하고 가을에 제초 및 벌초작업을 하여 관리

3) 연못조성 사업

함열 2세조와 연천 4세조 선조님의 묘소 앞에 옛 연못을 복원하는 공사를 추진하고 있으며, 연못주변의 경관을 아름답게 가꾸어 묘소 참배 후 관광 겸 휴식처가 될 수 있도록 조성할 계획

■ 함열 2세조 묘소

○ 설치장소 : 함열읍 남당리 799-6(답)

○ 진행상황

- 2022. 7. : 연못 조성지 주변 잡목·잡풀 제거 및 평탄작업, 묘역 하단 잡풀제거 및 잔디식재
- 2022. 11. : 연못 설치
- 2023. 3. : 연못주변 잔디식재 및 연(蓮) 식재 예정

■ 연천 4세조 묘소

○ 설치장소 : 연천군 아미리 554(대)

○ 진행상황

- 2022. 11. 임시도로 개설 및 토사반입 성토 준비
- 2023년도 상반기 연못설치 예정

※ 시행업체 : 골든포우 대표 심진섭

- 골프장 헤저드, 일산 호수공원, 세종시 호수공원 조성 등 전문업체

4) 문장제도 도입

2022. 6. 15. 개최한 정기총회에서 심씨 문중의 큰 어른을 모시는 문장(門長) 제도를 새로 도입하여 초대 문장에 국회의원 4선을 역임하시고 인수부윤공종회장으로 오랜 기간 종사에 헌신 봉사하시며 우리 문중 발전에 큰 역할을 다해주신 심정구 인수부윤공 명예회장을 추대

2022년도 결산보고

1) 일반회계(중사회계)실적

(단위: 원)

구 분	2021년	2022년	비 고
수 입	675,724,039	350,332,347	* 21년도 유형자산처분이익 : 401백만원 *잡이익(청송미등기2필지 매각) : 52백만원
지 출	391,139,423	470,624,085	* 22년도 -종부세 : 20백만원(21년 40백만원중 분납분)
손 익	284,584,616	△120,291,738	

2) 특별회계(수익사업회계)실적

(단위: 원)

구 분	2021년	2022년	비 고
수 입	241,290,496	217,312,198	
지 출	180,967,893	187,367,551	
손 익	60,322,603	29,944,647	

3) 합계(일반회계+ 특별회계)

(단위: 백만원)

구 분	일반회계	특별회계	합 계	비 고	
수 입	2021년	676	241	917	
	2022년	351	217	568	
	증 감	△325	△24	△349	
지 출	2021년	391	181	572	
	2022년	471	187	658	
	증 감	80	6	86	
손 익	2021년	285	60	345	
	2022년	△120	30	△90	
	증 감	△405	△30	△435	

第 29 期

決 算 報 告 書

(일 반 회 계)

사 업 년 도

(2022. 1. 1 ~ 2022. 12. 31)

靑 松 沈 氏 大 宗 會

목 차

(일반회계)

1. 재무 상태표	17
2. 손익 계산서	19
3. 이익잉여금 처분 계산서	21
4. 현금 명세서	22
5. 예금 명세서	22
6. 미수금명세서	22
7. 위탁.임야명세서	26
8. 연천재실 명세서	38
9. 경의재(건물) 명세서	38
10. 건설중인자산(함열연못)	38
11. 미지급금 명세서	39
12. 임대보증금 명세서	39
13. 장학금지급준비금명세서	39
14. 기본재산명세서	40
15. 종도대금 명세서	40
16. 재실(연천)건립기금 명세서	40
17. 임원회비명세서	41
18. 제향성금명세서	44
19. 종보찬조 명세서	44
20. 종재경작 명세서	44
21. 유형자산감가상각명세서	57
22. 수입실적 대비표	58
23. 지출실적 대비표	59

재 무 상 태 표

제 29기 2022년 12월 31일 현재
제 28기 2021년 12월 31일 현재

회사명 : 청송심씨대종회(일반)

(단위 : 원)

과 목	제29(당)기		제28(전)기	
	금 액		금 액	
자 산				
I. 유 동 자 산		9,266,021,688		9,295,771,945
(1) 당 좌 자 산		9,266,021,688		9,295,771,945
현 금		150,130		150,130
보 통 예 금		124,737,078		58,775,645
정 기 예 적 금		9,100,000,000		8,900,000,000
미 수 금		19,350,000		21,550,000
선 급 금		2,832,200		0
선 납 세 금		18,952,280		15,296,170
특 별 회 계		0		300,000,000
(2) 재 고 자 산		0		0
II. 비 유 동 자 산		30,605,736,187		30,584,741,618
(1) 투 자 자 산		0		0
(2) 유 형 자 산		30,605,736,187		30,584,741,618
찬 경 회 관 (토 지)		1,327,138,717		1,327,138,717
찬 경 회 관 (건 물)		751,538,483		751,538,483
안 성 재 실 (건 물)		283,854,720		283,854,720
청 송 회 관 (토 지)		555,631,050		555,631,050
청 송 회 관 (건 물)		763,053,430		763,053,430
청 주 회 관 (토지건물)		842,459,400		842,459,400
청 주 재 실 (아 파 트)		244,697,751		244,697,751
비 품	71,226,950		70,820,000	
감 가 상 각 누 계 액	58,500,410	12,726,540	48,390,629	22,429,371
함 열 재 각 (건 물)		47,828,600		47,828,600
청 송 회 관부속실(건물)		64,648,720		64,648,720
위 토		9,804,705,175		9,804,705,175
임 야		14,473,255,233		14,473,255,233
경 의 재 (건 물)		44,109,720		44,109,720
경 의 재 (토 지)		27,530,868		27,530,868
연 천 재 실 (건 물)		1,331,860,380		1,331,860,380
건 설 중 인 자 산		30,697,400		0
(3) 무 형 자 산		0		0
(4) 기 타 비 유 동 자 산		0		0
자 산 총 계		39,871,757,875		39,880,513,563
부 채				
I. 유 동 부 채		216,207,234		104,671,184
미 지 급 금		100,000,000		100,000,000
예 수 금		264,300		256,350
선 수 금		0		50,000
미 지 급 비 용		3,145,000		1,566,900

재 무 상 태 표

제 29기 2022년 12월 31일 현재
제 28기 2021년 12월 31일 현재

회사명 : 청송심씨대중회(일반)

(단위 : 원)

과 목	제29(당)기		제28(전)기	
	금 액		금 액	
임 대 보 증 금		2,200,000		2,200,000
장 학 금 지 급 준 비 금		597,934		597,934
특 별 회 계		110,000,000		0
II. 비 유 동 부 채		0		0
부 채 총 계		216,207,234		104,671,184
자 본				
I. 자 본 금		33,366,709,803		33,366,709,803
기 본 재 산		26,623,984,012		26,623,984,012
중 토 대 금		6,077,292,651		6,077,292,651
재 실 건 립 기 금		665,433,140		665,433,140
II. 자 본 잉 여 금		0		0
III. 자 본 조 정		0		0
IV. 기 타 포 괄 손 익누계액		0		0
V. 이 익 잉 여 금		6,288,840,838		6,409,132,576
미 처 분 이 익 잉 여 금		6,288,840,838		6,409,132,576
(당 기 순 손 실)				
당기 : 120,291,738 원				
전기 : -284,584,616 원				
자 본 총 계		39,655,550,641		39,775,842,379
부 채 및 자 본 총 계		39,871,757,875		39,880,513,563

손익계산서

제 29(당)기 2022년 1월 1일부터 2022년 12월 31일까지
제 28(전)기 2021년 1월 1일부터 2021년 12월 31일까지

회사명 : 청송심씨대중회(일반)

(단위 : 원)

과 목	제 29 (당) 기		제 28 (전) 기	
	금	액	금	액
I. 매출액		177,465,270		123,470,260
임원회비	8,250,000		17,050,000	
제항성금	9,850,000		5,200,000	
종보찬조	70,818,290		57,881,260	
종사수첩	0		219,000	
배지판매대	60,000		60,000	
족보판매대	525,000		490,000	
종재경작	87,961,980		42,570,000	
II. 매출원가		0		0
III. 매출총이익		177,465,270		123,470,260
IV. 판매비와관리비		470,624,085		366,965,163
급여	42,000,000		42,000,000	
상여금	7,000,000		7,000,000	
복리후생비	4,800,000		8,113,480	
접대비	4,513,500		2,006,400	
세금과공과금	46,060,860		41,228,960	
감가상각비	10,109,781		5,544,898	
보험료	3,408,480		0	
운반비	1,952,720		3,128,540	
도서인쇄비	26,662,800		465,280	
회의비	11,298,930		4,886,250	
사무용품비	1,126,840		817,650	
지급수수료	2,948,737		9,937,429	
잡비	9,397,300		6,289,133	
제항비	43,535,445		36,716,153	
종재관리비	28,306,370		34,501,200	
묘역관리비	55,874,026		29,995,120	
종보발행비	57,398,920		49,603,830	
유사업무추진비	20,300,000		14,600,000	
지급헌성금	2,700,000		300,000	
일가화합사업비	47,834,566		36,259,000	
인터넷족보편집비	555,000		726,000	
행사비	40,874,770		30,882,740	
퇴직연금	1,965,040		1,963,100	
V. 영업손실		293,158,815		243,494,903

손익계산서

제 29(당)기 2022년 1월 1일부터 2022년 12월 31일까지
 제 28(전기) 2021년 1월 1일부터 2021년 12월 31일까지

회사명 : 청송심씨대중회(일반)

(단위 : 원)

과 목	제 29 (당) 기		제 28 (전) 기	
	금	액	금	액
VI. 영 업 외 수 익		172,867,077		552,253,779
정 기 예 금 이 자	123,024,459		99,253,759	
보 통 예 금 이 자	52,568		86,423	
유 형 자 산 처 분 이 익	0		401,212,030	
잡 이 익	49,790,050		51,701,567	
VII. 영 업 외 비 용		0		24,174,260
기 부 금	0		20,000,000	
잡 손 실	0		4,174,260	
VIII. 법 인 세 차 감 전 손 실		120,291,738		-284,584,616
IX. 법 인 세 등		0		0
X. 당 기 순 손 실		120,291,738		-284,584,616

이익잉여금처분계산서

제 29(당)기 2022년 01월 01일 부터 제 28(전기) 2021년 01월 01일 부터
 2022년 12월 31일 까지 2021년 12월 31일 까지
 처분예정일 년 월 일 처분확정일 년 월 일

회사명 : 청송심씨대중회(일반)

(단위: 원)

과 목	제 29(당)기		제 28(전기)	
	금 액		금 액	
I. 미 처 분 이 익 잉 여 금		6,288,840,838		6,409,132,576
1. 전기이월미처분이익잉여금	6,409,132,576		6,124,547,960	
2. 회 계 변 경 의 누 적 효과	0		0	
3. 전 기 오 류 수 정 이 익	0		0	
4. 전 기 오 류 수 정 손 실	0		0	
5. 중 간 배 당 금	0		0	
6. 당 기 순 손 실	120,291,738		-284,584,616	
II. 임 의 적 립 금 등 의 이 입 액		0		0
1.	0		0	
합 계		6,288,840,838		6,409,132,576
III. 이 익 잉 여 금 처 분 액		0		0
1. 이 익 준 비 금	0		0	
2. 기 업 합 리 화 적 립 금	0		0	
3. 배 당 금	0		0	
가. 현 금 배 당	0		0	
나. 주 식 배 당	0		0	
4. 사 업 확 장 적 립 금	0		0	
5. 감 채 적 립 금	0		0	
6. 배 당 평 균 적 립 금	0		0	
7. 장 학 금 지 급 준 비 금	0		0	
8. 장 학 기 금	0		0	
IV. 차 기 이월미처분이익잉여금		6,288,840,838		6,409,132,576

현금 명세서

2022년 12월 31 현재

(단위:원)

구 분	내 용	금 액	비 고
현 금	현금시재액	150,130	
합 계		150,130	

예금 명세서

2022년 12월 31 현재

(단위:원)

구 분	내 용	금 액	이율(%)	비 고	
보 통 예 금	농 협	301-0107****	117,326,635		
	농 협	301-0134****	7,363,350		
	농 협	301-2267****	46,947		
	농 협	301-0254****	146		
합 계		124,737,078			
정기예적금	농 협	303-7487666821	100,000,000	3.70%	만기'23.07.25
	농 협	303-6415****	2,000,000,000	4.90%	만기'23.11.16
	기 업	033-0310****	500,000,000	3.25%	만기'23.02.02
	기 업	033-0310****	3,000,000,000	3.65%	만기'23.07.18
	기 업	033-0310****	500,000,000	4.43%	만기'23.09.30
	기 업	033-0310****	3,000,000,000	3.31%	만기'23.06.29
합 계		9,100,000,000			

미수금 명세서

2022년 12월 31 현재

(단위:원)

구 분	내 용	금 액	비 고
미수금	안성위토 경작료	5,000,000	안성중회
	'17년 연천위토 임대료	200,000	진병용
	'22년말현재 임원회비	14,150,000	임원.이사회비
합 계		19,350,000	

2021- 0020167

발급관리번호 : 0019509854

발행일 : 2023년 01월 11일 (11:23:32)

청송심씨대종회 귀하

예금종류	계좌번호	잔액(원)	미결제타점권(원)	관련대출, 질권(천원)
		압류관련사항	최근질권해제이력(1개월)	비고
보통예금	301-0107-5873-71	₩117,326,635	₩0	0
		해당없음	해당없음	
보통예금	301-0134-7557-61	₩7,363,350	₩0	0
		해당없음	해당없음	
보통예금	301-0254-7374-11	₩146	₩0	0
		해당없음	해당없음	
보통예금	301-2267-7857-81	₩46,947	₩0	0
		해당없음	해당없음	
합계		₩124,737,078	₩0	0

2022년 12월 31일 현재 고객님의 명의의 예금(신탁·환매채) 잔액을 위와 같이 증명합니다.

잔액합계 : 일억이천사백칠십삼만칠천칠십팔원



농협은행

을지로4가지점



- 주) 1. 이 증명서는 감사통할책임자의 확인이 있어야 유효합니다.
- 2. 잔액합계가 1억원 이상인 경우는 영업점장의 확인이 있어야 유효합니다.
- 3. 발급기준일 당일에는 해당 예금계좌의 입출금 거래를 할 수 없습니다.
- 4. 미결제타점권, 관련대출·질권, 압류관련사항, 최근 질권해제이력(1개월)은 2022년 12월 31일 기준입니다.

* 최근 질권해제이력(1개월)은 법인계좌만 표시됩니다.
본 잔액증명서는 발급일로부터 1개월 이내에 당행 홈페이지 (<http://banking.nonghyup.com/>) 초기화면의 "빠른조회서비스"에서 진위확인이 가능합니다

1/1



2021- 0020170

발급관리번호 : 0019509986

발행일 : 2023년 01월 11일 (11:32:59)

청송심씨대종회 귀하

예금종류	계좌번호	잔액(원)	미결제타점권(원)	관련대출, 질권(천원)
		압류관련사항	최근질권해제이력(1개월)	비고
NH더하고나눔정기	303-7487-6668-21	₩100,000,000	₩0	0
		해당없음	해당없음	
NH더하고나눔정기	303-8031-1985-21	₩2,000,000,000	₩0	0
		해당없음	해당없음	
합계		₩2,100,000,000	₩0	0

2022년 12월 31일 현재 고객님의 명의의 예금(신탁·환매채) 잔액을 위와 같이 증명합니다.

잔액합계 : 이십일억 원



농협은행

을지로4가지점



- 주) 1. 이 증명서는 감사통할책임자의 확인이 있어야 유효합니다.
- 2. 잔액합계가 1억원 이상인 경우는 영업점장의 확인이 있어야 유효합니다.
- 3. 발급기준일 당일에는 해당 예금계좌의 입출금 거래를 할 수 없습니다.
- 4. 미결제타점권, 관련대출·질권, 압류관련사항, 최근 질권해제이력(1개월)은 2022년 12월 31일 기준입니다.

* 최근 질권해제이력(1개월)은 법인계좌만 표시됩니다.
 본 잔액증명서는 발급일로부터 1개월 이내에 당행 홈페이지 (<http://banking.nonghyup.com/>) 초기화면의 "빠른조회서비스"에서 진위확인이 가능합니다

1/1



22-308020

증서번호 22-308020 (1/1)
발급번호 202301119313212001
예금주 · 위탁자 (Name of Depositor · Trustee): 청송심씨대중회

통합잔액증명서

발급용도: 결산용

금융상품종류 (Type of Account)	중소기업금융채권	계좌/등록·채권 번호(회사) (Account/Registered Bond No.)	033-031098-21-003(00066)
금액/평가금액 (Amount / B/A)	KRW ₩3,000,000,000	미결제타점금액 (Uncleared Checks & Bills)	₩0
잔고좌수 (Unit)	()	()	()
제한사항 (Restrictions)	발급기준일자 압류 또는 질권 해당없음.		
금융상품종류 (Type of Account)	중소기업금융채권	계좌/등록·채권 번호(회사) (Account/Registered Bond No.)	033-031098-21-003(00067)
금액/평가금액 (Amount / B/A)	KRW ₩3,000,000,000	미결제타점금액 (Uncleared Checks & Bills)	₩0
잔고좌수 (Unit)	()	()	()
제한사항 (Restrictions)	발급기준일자 압류 또는 질권 해당없음.		
금융상품종류 (Type of Account)	중소기업금융채권	계좌/등록·채권 번호(회사) (Account/Registered Bond No.)	033-031098-21-003(00068)
금액/평가금액 (Amount / B/A)	KRW ₩500,000,000	미결제타점금액 (Uncleared Checks & Bills)	₩0
잔고좌수 (Unit)	()	()	()
제한사항 (Restrictions)	발급기준일자 압류 또는 질권 해당없음.		
금융상품종류 (Type of Account)	중소기업금융채권	계좌/등록·채권 번호(회사) (Account/Registered Bond No.)	033-031098-21-003(00070)
금액/평가금액 (Amount / B/A)	KRW ₩500,000,000	미결제타점금액 (Uncleared Checks & Bills)	₩0
잔고좌수 (Unit)	()	()	()
제한사항 (Restrictions)	발급기준일자 압류 또는 질권 해당없음.		
금융상품종류 (Type of Account)	이하 여백	계좌/등록·채권 번호(회사) (Account/Registered Bond No.)	()
금액/평가금액 (Amount / B/A)	KRW	미결제타점금액 (Uncleared Checks & Bills)	()
잔고좌수 (Unit)	()	()	()
제한사항 (Restrictions)			
금액합계 (Total Amount)	KRW ₩7,000,000,000 금칠십억원정	미결제 타점권 합계 (Total Amount of Uncleared Checks & Bills)	₩0
원본수익자 (Beneficiary of Principal)		이인수익자 (Beneficiary of Interest)	

귀하의 금융상품 잔액 또는 평가금액이 2022년 12월 31일 현재 위와 같음을 증명합니다.

We hereby certify that we hold in your name the above amount(s) as of the close of business on 2023년 01월 11일.
발급일(Date of Issue) 2023년 01월 11일
퇴계로 지점



중소기업은행(Industrial Bank of Korea)

과장 이수현

취급자: 024417

Authorized Signature

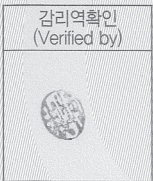

주의 1. 미결제타점권은 교환결제전까지 인출이 불가능합니다. You may not withdraw the uncleared checks & bills until the settlements for exchange are made.
2. 평가금액은 수익증권의 평가금액을 말하며, 기준가격의 등락에 따라 매일 변동될 수 있습니다. Balance of Account (B/A) refers to investment trust balance and may vary according to the changes of daily Net Asset Value.
3. 동 증명서는 당행 홈페이지 초기화면 '잔액증명서 발급조회'에서 발급내용 일치여부를 확인할 수 있습니다. The contents of this Certificate may be verified at the website of Industrial Bank of Korea.(www.ibk.co.kr)

위토 현황표

2022년 12월 31 현재
(2014년 공시지가 기준)

(단위:원)

구 분	내 용	당 기	전 기	증감
위 토	청 송	351,358,935	351,358,935	
	합 열	353,934,180	353,934,180	
	안 성	6,999,046,870	6,999,046,870	
	연 천	1,914,281,130	1,914,281,130	
	청 주	186,084,060	186,084,060	
합 계		9,804,705,175	9,804,705,175	

임야 현황표

2022년 12월 31 현재
(2014년 공시지가 기준)

(단위:원)

구 분	내 용	당 기	전 기	증감
임 야	청 송	465,007,149	465,007,149	
	합 열	1,269,699,740	1,269,699,740	
	안 성	10,933,799,874	10,933,799,874	
	연 천	1,589,590,900	1,589,590,900	
	청 주	215,157,570	215,157,570	
합 계		14,473,255,233	14,473,255,233	

위토 명세서(임야별도)

(청송 소재분 위토)

番號	地番, 地目	현재(평)	현재(㎡)	금액	등기일자	등기명의인
1	월막리 373, 대지	252	833	128,865,100	2008.08.26	청송심씨대중회
2	부곡리 483, 답	323	1,068	10,103,280	1955.05.02	청송심씨대중회
3	부곡리 532, 답	222	734	3,552,560	1960.05.01	청송심씨대중회
4	부곡리 545, 전	479	1,585	18,544,500	1960.05.01	청송심씨대중회
5	부곡리 546, 답	195	645	7,546,500	1960.05.01	청송심씨대중회
6	부곡리 547, 전	479	1,584	18,532,800	1960.05.01	청송심씨대중회
7	부곡리 548, 대지	110	365	5,365,500	1955.05.02	청송심씨대중회
8	부곡리 557-1, 전	600	1,984	23,212,800	1955.05.02	청송심씨대중회
9	부곡리 607, 답	359	1,187	13,887,900	1960.05.01	청송심씨대중회
11	부곡리 613, 답	63	208	1,560,000	1960.05.01	청송심씨대중회
12	부곡리 635, 답	100	332	3,452,800	1960.05.01	청송심씨대중회
13	덕리 233-4, 답	434	1,436	19,242,400	1955.05.02	청송심씨대중회
16	덕리 389, 전	215	711	5,382,270	1981.04.22	청송심씨대중회
17	덕리 413, 답	398	1,316	7,106,400	1955.05.02	청송심씨대중회
18	덕리 414, 답	674	2,227	12,025,800	1955.05.02	청송심씨대중회
19	상의리 22, 전	487	1,610	2,093,000	1981.08.31	청송심씨대중회
20	상의리 55, 전	180	595	580,125	1981.08.31	청송심씨대중회
21	상의리 95, 대지	114	377	508,950	2007.03.20	청송심씨대중회
22	상의리 96, 전	486	1,607	2,169,450	1981.08.31	청송심씨대중회
23	상의리 97, 전	219	724	977,400	2007.03.20	청송심씨대중회
24	상의리 98, 전	1,839	6,079	8,206,650	1981.08.31	청송심씨대중회
25	상의리 103, 전	437	1,445	1,950,750	2007.03.20	청송심씨대중회
26	상의리 104, 전	232	767	1,257,880	1981.08.31	청송심씨대중회
27	상의리 115, 전	433	1,431	1,931,850	1981.08.31	청송심씨대중회
28	상의리 116, 대지	273	902	1,217,700	2007.03.20	청송심씨대중회
29	하의리 139, 답	257	849	8,379,630	1968.03.06	청송심씨대중회
30	하의리 426, 답	284	939	7,643,460	1981.08.31	청송심씨대중회
31	하의리 428, 답	88	291	2,368,740	1981.08.31	청송심씨대중회
32	대전리 168 답	414	1,368	14,911,200	1970.07.31	심길택,심상수신탁
33	감연리 216-1 답	323	1,069	8,765,800	1970.07.31	심길택,심상수신탁
34	덕천리 65, 전	242	801	9,051,300	1981.08.31	청송심씨대중회
35	덕천리 81, 전	128	423	964,440	1981.08.31	청송심씨대중회
합계		11,341	37,492	351,358,935		

* 총 35개 위토 중 대중회 이전 미등기 2개 필지 2,437㎡(737평) 공시지가 23,677,000원

위토 명세서

(합열 소재분 위토)

番號	地番, 地目,	평	현재(㎡)	금액	등기일자	등기명의인
1	남당리 142-10, 전	61	202	2,363,400	1972.04.26	청송심씨대중회
2	남당리 142-20, 도로	6	20	-	1972.04.26	청송심씨대중회
3	남당리 142-21, 잡종지	32	106	1,759,600	1972.04.26	청송심씨대중회
4	남당리 154, 전	30	99	1,158,300	1972.04.16	5인지분등기
5	남당리 162-2, 도로	7	23	-		미등기
6	남당리 163-1, 도로	2	7	-	1972.04.16	5인지분등기
7	남당리 164-1, 대지	98	324	6,188,400	1972.04.16	청송심씨대중회
8	남당리 164-2, 전	233	770	9,009,000	1972.04.16	청송심씨대중회
9	남당리 187-5, 전	39	129	1,431,900	1972.04.16	5인지분등기
10	남당리 187-7, 전	226	748	7,360,320	1972.04.16	5인지분등기
11	남당리 192-1, 전	125	413	4,063,920	1972.04.16	5인지분등기
12	남당리 192-6, 전	20	66	649,440	1972.04.16	5인지분등기
13	남당리 195-4, 전	177	585	5,756,400		미등기
14	남당리 195-7, 전	35	116	1,141,440	1972.04.16	5인지분등기
15	남당리 195-10, 전	113	374	3,680,160	1972.04.16	5인지분등기
16	남당리 195-13, 전	134	443	4,359,120	1972.04.16	5인지분등기
17	남당리 195-14, 전	65	215	2,115,600	1972.04.16	5인지분등기
18	남당리 195-16, 전	288	952	9,367,680	1972.04.16	5인지분등기
19	남당리 195-17, 전	8	26	255,840	1972.04.16	5인지분등기
20	남당리 208-1, 전	160	529	5,205,360	1972.04.16	5인지분등기
21	남당리 228-20, 전	15	50	407,000	1972.04.16	5인지분등기
22	남당리 228-21, 전	17	56	455,840	1972.04.16	5인지분등기
23	남당리 228-34, 답	276	912	7,423,680	1972.04.16	청송심씨대중회
24	남당리 228-35, 답	89	294	2,393,160	1972.04.16	청송심씨대중회
25	남당리 228-37, 답	159	526	4,281,640	1972.04.16	청송심씨대중회
26	남당리 228-41, 답	57	188	1,530,320	1972.04.16	청송심씨대중회
27	남당리 228-42, 답	168	555	4,517,700	1972.04.16	청송심씨대중회
28	남당리 228-43, 답	180	595	4,843,300	1972.04.16	청송심씨대중회
29	남당리 228-50, 답	53	175	1,424,500	1972.04.16	5인지분등기
30	남당리 228-121, 답	99	327	2,766,420	1972.04.16	5인지분등기
31	남당리 228-179, 답	91	301	2,450,140	1972.04.16	5인지분등기
32	남당리 232, 답	303	1,002	9,298,560	1972.04.26	5인지분등기

番號	地番, 地目,	평	현재(㎡)	금액	등기일자	등기명의인
33	남당리 241, 전	224	741	7,632,300	1972.04.26	5인지분등기
34	남당리 242, 전	889	2,939	42,321,600	1972.04.16	5인지분등기
35	남당리 242-2, 전	29	96	1,132,800	1972.04.16	5인지분등기
36	남당리 243-1,대지	594	1,964	38,298,000	1972.04.16	5인지분등기
37	남당리 243-2,대지	104	344	5,710,400	1972.04.16	5인지분등기
38	남당리 243-3, 전	169	559	6,596,200	1939.11.09	4인지분등기
39	남당리 243-4,대지	55	182	2,948,400	2012.03.23	5인지분등기
40	남당리 244-1, 전	109	360	4,248,000	1994.01.13	심용섭
41	남당리 270-4,도로	5	17	-	2002.11.20	심주섭
42	남당리 270-5, 도로	20	65	-	2002.11.20	심주섭
43	남당리 270-2,도로	120	397	-	1928.01.10	심주섭
44	남당리 277-4,대지	151	499	9,830,300	2012.03.23	청송심씨대중회
45	남당리 283-4,도로	10	33	-	2002.11.20	심주섭
46	남당리 283-5,도로	21	68	-	2002.11.20	심주섭
47	남당리 283-1,도로	234	775	-	1928.01.10	심주섭
48	남당리 283-2, 답	248	820	8,774,000	1972.04.16	5인지분등기
49	남당리 711-2, 전	291	961	12,493,000	1984.03.22	청송심씨대중회
50	남당리 795-5, 답	746	2,466	25,646,400	1972.04.16	5인지분등기
51	남당리 795-6, 답	529	1,749	18,189,600	1972.04.16	5인지분등기
52	남당리 799-6, 답	546	1,805	19,855,000	1972.04.16	5인지분등기
53	남당리 801-5, 답	757	2,502	24,769,800	1972.04.26	5인지분등기
54	남당리 산64-61,구거	690	2,281	-	1972.04.16	청송심씨대중회
55	흘산리 33-1, 전	228	754	3,483,480	1972.04.16	5인지분등기
56	흘산리 33-32, 답	180	595	3,796,100	1972.04.16	5인지분등기
57	흘산리 33-35, 답	135	446	3,389,600	1972.04.26	청송심씨대중회
58	흘산리 33-143, 답	105	347	2,213,860	1972.04.26	청송심씨대중회
59	흘산리 36-1, 전	24	79	609,880	1972.04.16	5인지분등기
60	흘산리 36-3, 전	23	76	586,720	1972.04.16	5인지분등기
61	흘산리 497-2, 도로	2	7	-	1972.04.26	5인지분등기
62	흘산리 497-3,대지	85	282	3,750,600	1972.04.26	5인지분등기
	합계(원)	10,689	35,337	353,934,180		

* 총 62개 위토 중 대중회 이전 미등기 46개 필지 26,311㎡ (7,958평) 공시지가 281,697,220원

위도 명세서

(안성 소재분 위도)

번호	지번	지목	현재(㎡)	평	부대비용	금액	등기명의인
1	당왕동 28	전	932	282		188,823,200	청송심씨대중회
2	당왕동 33	대지	883	267		213,774,300	청송심씨대중회
3	당왕동 34	대지	1,078	326		254,731,400	청송심씨대중회
4	당왕동 251	전	258	78		49,690,800	청송심씨대중회
5	당왕동 253-3	전	54	16		6,350,400	청송심씨대중회
6	당왕동 255	답	2,610	790		306,936,000	청송심씨대중회
7	당왕동 259-4	대지	826	250		483,375,200	청송심씨대중회
8	당왕동 259-14, 259-19	답	796	241		164,453,600	청송심씨대중회
9	당왕동 289	답	17,183	5,198		2,087,734,500	청송심씨대중회
10	당왕동 289-1	답	717	217		70,624,500	청송심씨대중회
11	당왕동 289-4	답	975	295		96,037,500	청송심씨대중회
12	당왕동 290	전	668	202		65,798,000	청송심씨대중회
13	당왕동 290-1	답	2,549	771		251,076,500	청송심씨대중회
14	당왕동 290-3	전	2,079	629		204,781,500	청송심씨대중회
15	당왕동 292	답	2,803	848		220,876,400	청송심씨대중회
16	당왕동 297	전	327	99		39,828,600	청송심씨대중회
17	당왕동 311-1	전	86	26		9,855,600	청송심씨대중회
18	당왕동 311-5	전	337	102		38,620,200	청송심씨대중회
19	도기동 392-1	답	1,309	396		104,589,100	청송심씨대중회
20	도기동 394	전	476	144		42,697,200	청송심씨대중회
21	도기동 400	전	764	231		61,043,600	청송심씨대중회
22	도기동 402	전	604	183		48,259,600	청송심씨대중회
23	도기동 405-1	전	1,792	542		143,180,800	청송심씨대중회
24	도기동 414-1	전	301	91		24,049,900	청송심씨대중회
27	도기동 472	답	7,468	2,259		801,316,400	청송심씨대중회
28	도기동 502	전	1,200	363		136,800,000	청송심씨대중회
29	현수동 657-7	답	1,320	399	3,656,870	80,385,270	청송심씨대중회
30	현수동 660-12	답	1,530	463		82,655,600	청송심씨대중회
31	현수동 622-12	답	988	299		57,304,000	청송심씨대중회
32	현수동 622-13	답	4,397	1,330		255,026,000	청송심씨대중회
33	발화동 8-1	답	1,741	527		127,441,200	청송심씨대중회
34	발화동 8-2	답	2,273	688		166,383,600	청송심씨대중회
35	명륜동 94	전	1,048	317		114,546,400	청송심씨대중회
	합계(원)		62,372	18,867	3,656,870	6,999,046,870	

위토 명세서

(연천 소재분 위토)

番號	地番, 地目,	현재 (평)	현재 (㎡)	부대비용	금액	등기일자	등기명의인
1	광동리 339-2, 답	800	2,645		48,139,000	1973.06.02	청송심씨대중회
2	광동리 342, 답	2,884	9,534		227,862,600	1974.05.19	청송심씨대중회
3	아미리 524, 전	237	783		3,202,470	1974.05.19	청송심씨대중회
4	아미리 533, 전	385	1,273		29,024,400	1974.05.19	청송심씨대중회
5	아미리 544, 전	136	449		1,809,470	1974.05.19	청송심씨대중회
6	아미리 553, 전	1,119	3,699		96,174,000	1974.05.19	청송심씨대중회
7	아미리 554, 대지	578	1,911		91,345,800	1974.05.19	청송심씨대중회
8	아미리 555, 전	147	486		11,372,400	1974.05.19	청송심씨대중회
9	아미리 556, 전	670	2,215		57,590,000	1974.05.19	청송심씨대중회
10	아미리 557, 답	99	327		6,736,200	1974.05.19	청송심씨대중회
11	아미리 561, 답	677	2,238		58,188,000	1974.05.19	청송심씨대중회
12	아미리 570, 전	1,233	4,076		86,411,200	1974.05.19	청송심씨대중회
13	아미리 580-2, 전	668	2,208		70,656,000	1974.05.19	청송심씨대중회
14	아미리 595, 답	240	793		24,424,400	1974.05.19	청송심씨대중회
15	아미리 596, 전	1,302	4,304		132,993,600	1974.05.19	청송심씨대중회
16	아미리 756, 전	1,693	5,597		24,458,890	1974.05.19	청송심씨대중회
17	아미리 800, 전	1,188	3,926		121,706,000	1974.05.19	청송심씨대중회
18	아미리 800-8, 전	150	495		15,345,000	1974.05.19	청송심씨대중회
19	아미리 800-9, 전	56	185		5,735,000	2005.03.07	청송심씨대중회
20	아미리 800-10, 전	47	154		4,774,000	2005.03.07	청송심씨대중회
21	아미리 807-1, 대지	546	1,805	31,717,400	438,321,400	1974.05.19	청송심씨대중회
22	아미리 807-2, 도로	7	23		4,954,100	1974.05.19	청송심씨대중회
23	아미리 808-1, 대지	232	767		173,517,600	1974.05.19	청송심씨대중회
24	아미리 808-2, 도로	31	102		5,856,000	1974.05.19	청송심씨대중회
25	아미리 809, 대지	59	195		16,341,000	1974.05.19	청송심씨대중회
26	아미리 810, 전	190	628		27,694,800	1974.05.19	청송심씨대중회
27	아미리 811, 전	404	1,336		86,572,800	1974.05.19	청송심씨대중회
28	아미리 1078-3, 답	521	1,723		43,075,000	1974.05.19	청송심씨대중회
29	아미리 1042-30, 도로	36	118			2015.03.30	청송심씨대중회
	합계	16,333	53,995	31,717,400	1,914,281,130		

위토 명세서

(청주소재분 위토)

番號	地番, 地目,	현재 (평)	현재 (㎡)	공시가 (원)	공시금액 (원)	금액	등기일자	등기명의인
07	삼항리 33-1, 잡종지	948	3,133.00	55,900	175,134,700	175,134,700	1991.04.30	청송심씨대중회
08	삼항리 33-3, 전	84	279.00	21,000	5,859,000	5,859,000	1991.04.30	청송심씨대중회
09	모충동 101-41, 도로	15	50.60	100,600	5,090,360	5,090,360	2006.12.22	청송심씨대중회
합계		1,047	3,462.60		186,084,060	186,084,060		

임야명세서

(청송 소재분 임야)

番號	地番, 地目	현재(평)	현재(㎡)	공시가 (원)	공시금액(원)	금액	등기일자	등기명의인
1	부곡리 산1, 임야	68,231	225,557	582	131,274,174	131,274,174	1970.06.26	청송심씨대종회
2	부곡리 산1-2, 임야	262	867	624	541,008	541,008	1970.06.26	청송심씨대종회
3	부곡리 산1-3, 임야	560	1,852		-	-	1970.06.26	청송심씨대종회
4	부곡리 산161, 임야	2,160	7,140	594	4,241,160	4,241,160	1970.11.04	청송심씨대종회
5	부곡리 산162, 임야	48,713	161,034	576	92,755,584	92,755,584	1970.11.04	청송심씨대종회
6	부곡리 산162-2, 임야	481	1,590	570	906,300	906,300	1970.06.26	청송심씨대종회
7	덕리, 산33, 임야	266,263	880,211	243	213,891,273	213,891,273	1970.11.30	청송심씨대종회
8	이전리 산54-2, 임야	22,320	73,785	290	21,397,650	21,397,650	1970.07.31	청송심씨대종회
합계		408,989	1,352,036		465,007,149	465,007,149		

임야 명세서

(함열 소재분 임야)

番號	地番, 地目,	평	현재(㎡)	금액	등기일자	등기명의인
01	남당리 142-2,임야	19	63	619,920	1972.04.16	청송심씨대종회
02	남당리 142-9,임야	1,112	3,675	36,162,000	1972.04.16	청송심씨대종회
03	남당리 153-3,묘지	401	1,326	15,514,200	1972.04.16	청송심씨대종회
04	남당리 711-1,임야	2,554	8,443	138,465,200	1972.04.16	청송심씨대종회
05	남당리 산64-1, 임야	41,076	135,790	696,602,700	1972.04.16	청송심씨대종회
06	남당리 산66, 임야	330	1,091	8,084,310	1972.04.16	청송심씨대종회
07	남당리 산67, 임야	93	307	4,328,700	2004.05.27	청송심씨대종회
08	남당리 산67-2, 임야	37	123	845,010	1972.04.26	청송심씨대종회
09	남당리 산68-1, 임야	1,733	5,730	99,702,000	1972.04.26	청송심씨대종회
10	남당리 산68-4, 임야	70	230	4,485,000		미등기
11	남당리 산69-2, 임야	180	595	-		미등기
12	흘산리 33-162, 임야	174	575	2,300,000	1972.04.26	청송심씨대종회
13	흘산리 33-167, 임야	80	263	3,708,300	1972.04.26	청송심씨대종회
14	흘산리 33-26, 임야	41	136	2,244,000	1984.03.22	청송심씨대종회
15	흘산리 499-37, 임야	486	1,605	11,860,950	1972.04.26	청송심씨대종회
16	흘산리 514-13,임야	95	313	1,317,730	1972.04.26	청송심씨대종회
17	흘산리 산7, 임야	11,730	38,777	238,866,320	1972.04.26	청송심씨대종회
18	흘산리 산7-34, 임야	180	595	4,593,400	1972.04.26	청송심씨대종회
	합계(원)	60,390	199,637	1,269,699,740		

임야 명세서

(안성 소재분 임야)

번호	지번	지목	현재(㎡)	평	공시금액	부대비용	금 액	등기명의인
01	당왕동 산19-4	임야	1,008	305	102,211,200		102,211,200	청송심씨대중회
02	당왕동 산19-6	임야	163,179	49,361	1,545,305,130	1956108329(사고 금:118,065,835)	3,382,747,624	청송심씨대중회
03	당왕동 산19-9	임야	9,027	2,731	131,794,200		131,794,200	청송심씨대중회
04	당왕동 산19-10	임야	37	11	264,550		264,550	청송심씨대중회
05	도기동 산36-1	임야	30,645	9,270	1,746,765,000		1,746,765,000	청송심씨대중회
06	도기동 산39-1	묘지	99	30	4,930,200		4,930,200	청송심씨대중회
07	도기동 산36-2	임야	7,747	2,343	401,294,600		401,294,600	청송심씨대중회
08	도기동 산36-5	임야	15,109	4,570	782,646,200		782,646,200	청송심씨대중회
10	도기동 산58	임야 (현전)	14,083	4,260	566,136,600		566,136,600	청송심씨대중회
11	도기동 산59	임야	496	150	46,624,000		46,624,000	청송심씨청화부원군
12	도기동 산60-1	임야	298	90	14,840,400		14,840,400	청송심씨대중회
13	도기동 산61	임야	8,033	2,430	305,254,000		305,254,000	청송심씨대중회
14	도기동 산62-1	임야	1,587	480	61,416,900		61,416,900	청송심씨대중회
15	도기동 산62-4	임야	298	90	11,532,600		11,532,600	청송심씨대중회
16	도기동 산62-5	임야	1,884	570	72,910,800		72,910,800	청송심씨대중회
17	도기동 산64	임야	103,720	31,375	3,298,296,000	4,135,000	3,302,431,000	청송심씨대중회
합계(원)			357,250	108,068	9,092,222,380	4,135,000	10,933,799,874	

임야 명세서

(연천 소재분 임야)

番號	地番, 地目,	현재 (평)	현재 (㎡)	부대비용	금 액	등기일자	등기명의인
1	아미리 산110, 임야	61,107	202,007	11,116,500	744,401,910	1973.06.02	청송심씨대중회
2	아미리 산132-1, 임야	5,220	17,256		54,011,280	1973.06.02	청송심씨대중회
3	아미리 산133-1, 임야	5,435	17,967		101,693,220	1973.06.02	청송심씨대중회
4	아미리 산179-1, 임야	64,578	213,483		604,156,890	1973.06.02	청송심씨대중회
5	아미리 599, 임야	736	2,433		71,773,500	1974.05.19	청송심씨대중회
6	아미리 755, 임야	468	1,547		5,863,130	1974.05.19	청송심씨대중회
7	아미리 757, 임야	595	1,967		7,690,970	1974.05.19	청송심씨대중회
	합계	138,139	456,660	11,116,500	1,589,590,900		

임야 명세서

(청주소재분 임야)

番號	地番, 地目,	현재 (평)	현재 (㎡)	공시금액 (원)	금액	등기일자	등기명의인
01	분평동 265-14, 임야	115	380.00	72,998,000	72,998,000	2006.10.27	청송심씨대중회
02	분평동 265-1, 임야	398	1,316.00	28,820,400	28,820,400	2005.09.16	청송심씨대중회
04	이평리 산2-1, 임야	59,730	197,455.00	113,339,170	113,339,170	2006.12.22	청송심씨대중회
합계		60,243	199,151.00	215,157,570	215,157,570		

연천재실(건물) 명세서

2022년 12월 31 현재

(단위:원)

구 분	내 용	당 기	전 기	비 고
건물	연천재실	1,331,860,380	1,331,860,380	
합 계		1,331,860,380	1,331,860,380	

경의재 명세서

2022년 12월 31 현재

(단위:원)

구 분	내 용	당 기	전 기	비 고
경의재	토지	27,530,868	27,530,868	
	건물	44,109,720	44,109,720	
합 계		71,640,588	71,640,588	

건설중인자산(함열연못)

2022년 12월 31 현재

(단위:원)

구 분	내 용	당 기	전 기	비 고
연못	함열	30,697,400	-	
합 계		30,697,400	-	

미지급금 명세서
2022년 12월 31 현재

(단위:원)

구 분	내 용	당 기	전 기	비 고
미지급금	청주 입야 매입 잔금	100,000,000	100,000,000	이 주 천
합 계		100,000,000	100,000,000	

임대보증금 명세서
2022년 12월 31 현재

(단위:원)

구 분	내 용	금 액	비 고
임대보증금	청주 양계장 보증금	2,200,000	
합 계		2,200,000	

장학금지급준비금 명세서
2022년 12월 31 현재

(단위:원)

구 분	내 용	금 액	비 고
장학금지급준비금	장학금적립	597,934	
합 계		597,934	

기본재산 명세서

2022년 12월 31 현재

(단위:원)

구 분	내 용	당 기	전 기	비 고
기본재산	기본재산	26,623,984,012	26,623,984,012	
합 계		26,623,984,012	26,623,984,012	

종토대금 명세서

2022년 12월 31 현재

(단위:원)

구 분	내 용	당 기	전 기	비 고
종토대금	종토대금	6,077,292,651	6,077,292,651	
합 계		6,077,292,651	6,077,292,651	

재실(연천)건설 기금

2022년 12월 31 현재

(단위:원)

구 분	내 용	당 기	전 기	비 고
연천재실	재실건설기금	665,433,140	665,433,140	
합 계		665,433,140	665,433,140	

임원회비 명세서

2022.01.01-2022.12.31

(단위:원)

직 위	적 요	금 액	비 고
임원	임원회비	8,250,000	
합 계		8,250,000	

임원회비 명세서

날짜	내역	금액	성명	날짜	내역	금액	성명
01-10	임원회비	50,000	심길택(청송)	04-12	임원회비	50,000	심종홍(경기)
01-11	이사회비(22년도)	50,000	심인보(충북)	04-21	임원회비	300,000	심상우(광주)
01-11	임원회비	50,000	심재석(인천)	04-22	임원회비	50,000	심춘식(서울)
01-12	임원회비	50,000	심재중(대전)	04-26	임원회비	300,000	심동섭(진주)
01-18	임원회비	50,000	심규선(서울)	05-04	임원회비	50,000	심일섭(대전)
01-20	임원회비	50,000	심종택(군포)	05-04	임원회비	50,000	심규선(대전)
01-20	임원회비	50,000	심주택(경기)	05-18	임원회비	50,000	심종식(광주)
01-25	임원회비	50,000	심상경(서울)	05-18	임원회비	50,000	심수영(전주)
01-26	임원회비	50,000	심정섭(서울)	05-18	임원회비	50,000	심기섭(서울)
02-07	임원회비	50,000	심상두(충남)	05-19	임원회비	50,000	심상한(서울)
02-09	임원회비	50,000	심현석(대구)	05-19	임원회비	300,000	심재구(부회장)
02-10	임원회비	50,000	심재경(창원)	05-19	임원회비	50,000	심철유(안성)
02-10	임원회비	50,000	심재모(창원)	05-19	임원회비	50,000	심봉섭(서울)
02-11	임원회비	50,000	심진식(광주)	05-19	임원회비	50,000	심인섭(서울)
02-15	임원회비	50,000	심재운(대전)	05-19	임원회비	50,000	심재춘(서울)
02-16	임원회비	50,000	심상소(춘천)	05-19	임원회비	50,000	심창보(서울)
02-16	임원회비	200,000	심종혁(감사)	05-19	임원회비	50,000	심광보(용인)
02-16	임원회비	200,000	심달훈(감사)	05-19	임원회비	50,000	심재복(청주)
02-21	임원회비	50,000	심규일(경기)	05-19	임원회비	50,000	심명언(청주)
02-21	임원회비	50,000	심재웅(대전)	05-19	임원회비	50,000	심재룡(청주)
02-25	임원회비	50,000	심춘보(서울)	05-19	임원회비	50,000	심종복(서울)
02-25	임원회비	50,000	심상근(전주)	05-19	임원회비	50,000	심주택(경기)
02-25	임원회비	50,000	심언춘(수원)	05-19	임원회비	50,000	심종택(군포)
03-03	이사회비	50,000	심성보(대전)	05-19	임원회비	50,000	심장섭(청송)
03-23	임원회비	50,000	심상대(용인)	05-19	임원회비	50,000	심재득(서울)
03-28	임원회비	300,000	심능광(청송)	05-19	임원회비	50,000	심재운(안양)
03-28	임원회비	50,000	심상복(청송)	05-19	임원회비	50,000	심재운(광주)
03-28	임원회비	50,000	심훈섭(청송)	05-19	임원회비	50,000	심 훈(대구)
03-29	임원회비	300,000	심충택(서울)	05-19	임원회비	50,000	심동석(대전)
03-30	임원회비	300,000	심상국(철원)	05-19	임원회비	50,000	심철용(대전)
03-30	임원회비	50,000	심동섭(철원)	05-19	임원회비	50,000	심우식(경기)
03-30	임원회비	50,000	심상규(철원)	05-19	임원회비	50,000	심재근(김포)
03-30	임원회비	50,000	심상환(서울)	05-19	임원회비	50,000	심강섭(김포)
05-19	임원회비	50,000	심원보(김포)	05-19	임원회비	50,000	심상진(인천)

임원회비 명세서

날짜	내역	금액	성명	날짜	내역	금액	성명
05-31	임원회비	50,000	심대식(인천)	12-15	임원회비	50,000	심갑택(경기)
05-31	임원회비	300,000	심석산(부회장)	12-20	임원회비	50,000	심홍식(충남)
05-31	임원회비	50,000	심석문(인천)	12-26	임원회비	50,000	심재구(삼척)
05-31	임원회비	50,000	심석용(경기)	12-26	임원회비	50,000	심재호(안동)
05-31	임원회비	50,000	심석희(경기)				
05-31	임원회비	50,000	심태옥(경기)				
06-08	임원회비	300,000	심규화(부회장)				
06-08	임원회비	50,000	심용구(수길)				
06-08	임원회비	50,000	심영구(울산)				
06-08	임원회비	50,000	심명보(울산)				
06-08	임원회비	50,000	심언보(울산)				
06-13	임원회비	50,000	심홍섭(청송)				
06-14	임원회비(22년도)	50,000	심재갑(서울)				
06-14	임원회비	50,000	심우관(경기)				
06-14	임원회비	50,000	심윤섭(광주)				
06-15	임원회비(22년도)	50,000	심영보(서울)				
06-24	임원회비(22년도)	50,000	심재훈(김포)				
06-30	임원회비	300,000	심대섭(부회장)				
07-06	임원회비	50,000	심상홍(경기)				
07-06	임원회비	50,000	심호웅(대구)				
07-12	임원회비	50,000	심봉섭(대전)				
08-03	이사회비	50,000	심우경(광주)				
08-05	이사회비	50,000	심춘택(원주)				
08-08	임원회비(22년도)	50,000	심완규(서울)				
08-11	이사회비	50,000	심상경(진천)				
08-21	이사회비	50,000	심재덕(부산)				
08-29	이사회비	50,000	심상은(김포)				
09-15	임원회비	300,000	심무섭(부회장)				
10-19	임원회비	50,000	심형무(인천)				
10-21	임원회비	50,000	심문석(일산)				
11-11	임원회비	50,000	심준섭(광주)				
12-07	임원회비	200,000	심충진(감사)				
12-07	임원회비	50,000	심명섭(경남)				
12-12	임원회비	50,000	심대섭(익산)				

제향성금 명세서

2022.01.01-2022.12.31

(단위:원)

내역	금액	비고
제향성금	9,850,000	명세서첨부
합계	9,850,000	

종보찬조 명세서

2022.01.01-2022.12.31

(단위:원)

내역	금액	비고
종보찬조	70,818,290	명세서첨부
합계	70,818,290	

종재경작 명세서

2022.01.01-2022.12.31

(단위:원)

내역	금액	비고
종재경작	87,961,980	명세서첨부
합계	87,961,980	

제향 헌성금 명세서

날짜	내역	헌성자명	금액	날짜	내역	헌성자명	금액
05-23	시조 춘향	심동섭(악은공중회장)	100,000	05-23	4세조악은공 춘향	심경환(경남냉정문중)	100,000
05-23	시조 춘향	심용태(산청)	100,000	05-23	4세조악은공 춘향	심팽길(경남냉정문중)	100,000
05-23	시조 춘향	심진섭(산청)	200,000	05-23	4세조악은공 춘향	심규철(광명시)	100,000
05-23	시조 춘향	대구중회	200,000	05-23	4세조악은공 춘향	심경보(영양)	50,000
05-23	시조 춘향	오산시정공파중회	200,000	10-25	시조 추향	도총제공중회	100,000
05-23	시조 춘향	심능광(청송)	200,000	10-25	시조 추향	광주부윤공파선산중회	200,000
05-23	시조 춘향	심재진(청송)	200,000	10-25	시조 추향	대구중회	200,000
05-23	2세조 춘향	인수부윤공중회	300,000	10-25	시조 추향	청수회	100,000
05-23	2세조 춘향	좌승지공파임피중회	100,000	10-25	시조 추향	심상철(청송)	100,000
05-23	2세조 춘향	전북청수회	100,000	10-25	2세조 추향	도총제공중회	100,000
05-23	2세조 춘향	창원사복시정공파중회	300,000	10-25	2세조 추향	심동섭(대중회 부회장)	200,000
05-23	2세조 춘향	경남중회	100,000	10-25	2세조 추향	현령공파경남중회	100,000
05-23	3세조 춘향	도총제공중회	100,000	10-25	2세조 추향	임피중회	100,000
05-23	4세조 춘향	도총제공중회	100,000	10-25	2세조 추향	창원사복시정공중회	300,000
05-23	4세조 춘향	인수부윤공중회	300,000	10-25	2세조 추향	심인섭(고성)	100,000
05-23	4세조 춘향	심광식(파주)	100,000	10-25	2세조 추향	심광섭(광주)	100,000
05-23	4세조배위 춘향	도총제공중회	200,000	10-25	3세조 추향	도총제공중회	100,000
05-23	4세조배위 춘향	심관섭(전북)	100,000	10-25	3세조 추향	인수부윤공중회	300,000
05-23	4세조배위 춘향	대전대동중회	100,000	10-25	3세조 추향	부사공중회	300,000
05-23	4세조악은공 춘향	심재진(청송)	500,000	10-25	3세조 추향	심윤보(인천)	100,000
05-23	4세조악은공 춘향	심상조(석촌공중회장)	300,000	10-25	4세조 추향	도총제공중회	100,000
05-23	4세조악은공 춘향	심동섭악은공중회장)	200,000	10-25	4세조 추향	봉익대부공중회	200,000
05-23	4세조악은공 춘향	대구중회	200,000	10-25	4세조 추향	인수부윤공중회	300,000
05-23	4세조악은공 춘향	심상하(대구)	200,000	10-25	4세조 추향	정량공중회	100,000
05-23	4세조악은공 춘향	심광섭(청송)	100,000	10-25	4세조비 추향	도총제공중회	200,000
05-23	4세조악은공 춘향	심상흠(청송)	100,000	10-25	4세조비 추향	판사공중회	200,000
05-23	4세조악은공 춘향	심호응(대구)	100,000	10-25	4세조비 추향	지성주사공중회	200,000
05-23	4세조악은공 춘향	심상철(대구)	100,000	10-25	4세조비 추향	부사공중회	300,000
05-23	4세조악은공 춘향	심재화(진주)	100,000				
05-23	4세조악은공 춘향	심재덕(냉정소중회장)	100,000				
05-23	4세조악은공 춘향	심용태(냉정문중중회장)	100,000				
05-23	4세조악은공 춘향	심증영(경남중회장)	100,000				
05-23	4세조악은공 춘향	심정섭(진주추동문중중회장)	100,000				

종보찬조 명세서

날짜	찬조자명	금액	날짜	찬조자명	금액
01-03	일반이체	19,540	02-16	심상소(춘천)	50,000
01-03	심만섭	10,000	02-16	심상진(부산)	10,000
01-04	부사공중회(회장 심재문)	1,000,000	02-21	심재웅(대전)	20,000
01-04	일반이체	19,540	02-22	심상달	100,000
01-04	심진찬	10,000	02-22	심종식	10,000
01-04	심동식	10,000	02-22	심배식	10,000
01-04	심우봉	10,000	02-24	심재홍	30,000
01-06	일반이체	9,770	02-25	심강채(전남)	30,000
01-06	심상팔	10,000	02-27	심상귀	300,000
01-07	현재공중회(회장 심종식)	1,000,000	02-28	신천공파중회(회장 심재필)	100,000
01-07	인수부윤공중회(회장 심정구)	1,000,000	03-03	심성보(대전)	50,000
01-07	일반이체	9,770	03-05	심진규	50,000
01-09	심한섭	10,000	03-12	심우권(부여)	100,000
01-10	일반이체	9,770	03-12	심영우	20,000
01-10	심용섭	100,000	03-14	심재충	30,000
01-10	광주부윤공파선산중회(회장 심진호)	1,500,000	03-21	심정보(풍덕공파중회장)	500,000
01-12	심재중(대전)	50,000	03-22	영신푸드(주차장)	2,100,000
01-12	심항섭	10,000	03-23	논산익모중중	100,000
01-13	심규숙	10,000	03-25	심언촌(수원)	100,000
01-14	심민자	10,000	03-25	심강채(전남)	30,000
01-14	심만섭(함평군)	100,000	03-29	심재익	50,000
01-17	심석호	10,000	03-29	공속공중회(회장 심총택)	1,000,000
01-17	심 훈	10,000	03-30	봉익대부공중회(회장 심상국)	500,000
01-20	임천공파중회(회장 심총택)	1,000,000	04-04	심수복	10,000
01-20	심차숙(서울)	100,000	04-04	심흥식	200,000
01-21	심성엽	10,000	04-05	심재영	10,000
01-24	심재덕(오송)	10,000	04-07	지로입금	10,000
01-25	심언촌(수원)	100,000	04-07	심상호(대전)	10,000
01-25	일반이체	9,770	04-07	심응호	10,000
01-25	심상경(서울)	50,000	04-07	심점구	20,000
01-25	심강채(전남)	30,000	04-08	심우현	10,000
01-26	일반이체	9,770	04-09	심재진	100,000
01-26	심윤보(인천)	120,000	04-09	심미란	10,000
01-27	심관섭(부여)	50,000	04-12	심외생	10,000
01-28	심상욱	10,000	04-12	심종우(부산)	50,000
01-31	심원철	100,000	04-12	심종선(서울)	50,000
02-07	심창호	50,000	04-13	심재길	30,000
02-07	심창기	10,000	04-14	심재형	50,000
02-08	심재문	10,000	04-14	심란수	20,000
02-09	심현석	50,000	04-14	심상길	30,000
02-10	창원사복시정공중회(회장 심재일)	200,000	04-17	심재식	10,000
02-10	일반이체	9,770	04-18	심송하	10,000
02-10	심규강	50,000	04-19	심만식	10,000
02-11	심진식	50,000	04-22	심상묵	50,000
02-12	심우진	10,000	04-22	심상래	30,000
02-15	심상택	100,000	04-22	심상훈	50,000

종보찬조 명세서

날짜	찬조자명	금액	날짜	찬조자명	금액
04-25	심수택	50,000	06-14	심상찬	10,000
04-25	심강채(전남)	30,000	06-14	심상미	10,000
04-29	심한석	20,000	06-14	심정식	10,000
04-29	영신푸드(4월분)	100,000	06-14	심인숙	10,000
04-29	심재강(의정부)	100,000	06-14	심성길	10,000
05-03	심재찬	30,000	06-14	심광철	50,000
05-06	심종택(평택)	10,000	06-14	심규철	10,000
05-06	심재영	30,000	06-14	심민섭(김포)	10,000
05-11	심재상	30,000	06-14	심문섭(서울)	10,000
05-18	심기섭	100,000	06-14	심재국	10,000
05-19	심능광(청송)	300,000	06-14	심원중	10,000
05-19	심철유 안성유사	50,000	06-14	심정섭	10,000
05-19	심강섭(김포)	30,000	06-14	심두석	10,000
05-25	심강채(전남)	30,000	06-14	이일순	10,000
05-25	심우영	50,000	06-14	심영순(진사공)	10,000
05-25	심명기	50,000	06-14	심선숙(진사공)	10,000
05-30	심민섭(광주)	20,000	06-14	심희춘(진사공)	10,000
05-31	영신푸드(5월분)	100,000	06-14	심재흥	10,000
05-31	정이공어비리종회	500,000	06-14	심옥란(삼덕)	10,000
06-01	이세기(주차장)	1,000,000	06-14	심재전	10,000
06-02	일반이체	9,770	06-14	심명섭	20,000
06-02	이세기(주차장)	1,000,000	06-14	심재순	100,000
06-04	심기연	30,000	06-14	심재민	10,000
06-07	심재수	30,000	06-14	심재원	10,000
06-08	울산내금위공종회(회장 심규화)	1,500,000	06-14	심동식	10,000
06-10	심재상(진주)	10,000	06-14	심재흥	10,000
06-11	심봉섭	10,000	06-14	심인섭	10,000
06-13	심상근	10,000	06-14	심우관	50,000
06-13	심행근	10,000	06-14	심광섭	10,000
06-13	심현성(청송)	20,000	06-14	심재식	10,000
06-13	심재환	10,000	06-14	심문석	10,000
06-13	심희국	10,000	06-14	심상숙	10,000
06-13	심재관	100,000	06-14	심철우	10,000
06-13	심응석	10,000	06-15	심부근	10,000
06-13	심삼용	10,000	06-15	심언천(수원)	100,000
06-13	심원섭	10,000	06-15	심백규(서울)	50,000
06-13	심원섭	20,000	06-15	심종복(서울)	30,000
06-13	심경석	10,000	06-15	심승보(완주)	10,000
06-13	심갑섭	10,000	06-15	심현석(대구)	100,000
06-14	심종옥	10,000	06-15	심재옥(서울)	10,000
06-14	심재영	50,000	06-15	대구종회	200,000
06-14	심길용	10,000	06-15	심기석(인제)	200,000
06-14	심은섭	30,000	06-15	심구형(경기)	20,000
06-14	심정현	10,000	06-15	심윤도(서울)	50,000
06-14	심인기	10,000	06-15	심재석	10,000
06-14	심운택	100,000	06-15	심승식	10,000

종보찬조 명세서

날짜	찬조자명	금액	날짜	찬조자명	금액
06-15	일반이체	58,620	06-16	심재호	10,000
06-15	심재섭	10,000	06-16	심재광	10,000
06-15	심인섭	10,000	06-16	심상길	10,000
06-15	심우신	10,000	06-16	심재선	50,000
06-15	심석진	10,000	06-16	일반이체	166,120
06-15	심재광(일산)	10,000	06-16	심형섭	10,000
06-15	심규선(울산)	10,000	06-16	심재의(서울)	50,000
06-15	심상혁	10,000	06-16	심규순	10,000
06-15	심병성	10,000	06-16	심휴택	10,000
06-15	심의봉	10,000	06-16	권양희	10,000
06-15	심재학	10,000	06-16	심재덕	10,000
06-15	심민섭	10,000	06-16	심예섭	10,000
06-15	심윤근	10,000	06-16	심성섭(무안)	10,000
06-15	심황섭	10,000	06-16	심만섭	10,000
06-15	심재오	10,000	06-16	심명구	10,000
06-15	심범섭	10,000	06-16	심창석	10,000
06-15	심재윤	50,000	06-16	심종홍	10,000
06-15	심상옥(하동)	10,000	06-16	심광언	10,000
06-15	심원섭(인천)	10,000	06-16	심상호(청주)	10,000
06-15	심재홍(수원)	100,000	06-16	심재혁	10,000
06-15	심우준	10,000	06-16	심상천	10,000
06-15	(합자)대덕산업	10,000	06-16	심민성(안동)	10,000
06-15	심호섭	10,000	06-16	심하섭(원주)	10,000
06-15	심우정	10,000	06-16	심기영(수원)	20,000
06-15	심소은	10,000	06-16	심충일(강릉)	10,000
06-15	심우대	10,000	06-16	심옥택	10,000
06-15	심우석	10,000	06-16	심송하	10,000
06-15	심영무	50,000	06-16	심동섭	10,000
06-15	심현규	10,000	06-16	심우철	20,000
06-15	심재순	10,000	06-16	심춘섭	10,000
06-15	심규설(군산)	10,000	06-16	심효길	10,000
06-15	심성보(분당)	10,000	06-16	심행보	10,000
06-15	심재권	10,000	06-16	심재섭(평택)	50,000
06-15	심규태	10,000	06-16	심재완	10,000
06-15	심상백	10,000	06-16	심우만	10,000
06-15	심왕섭	10,000	06-16	심병섭	10,000
06-15	심수택(분당)	10,000	06-16	심우문	10,000
06-15	심용섭(남양주)	10,000	06-16	심향보	10,000
06-15	심인보(제천)	10,000	06-16	심의준(원주)	10,000
06-15	심일섭	10,000	06-16	심재복	10,000
06-15	심천보(남양)	10,000	06-16	심재륙	10,000
06-15	심성보	10,000	06-16	심영선	10,000
06-15	심성호(강릉)	10,000	06-16	심영희(일산)	20,000
06-15	심재영	10,000	06-16	심언희	10,000
06-16	심광보	10,000	06-16	심보근	50,000
06-16	심태섭(속초)	10,000	06-16	심상근	10,000

증보찬조 명세서

날짜	찬조자명	금액	날짜	찬조자명	금액
06-16	심재경	10,000	06-19	심건용	10,000
06-16	심월근(월문)	10,000	06-19	심재군	10,000
06-16	심철택(나실)	10,000	06-20	심갑순	10,000
06-17	심금자	10,000	06-20	심상태	10,000
06-17	일반이체	400,660	06-20	심경섭	10,000
06-17	심봉섭	10,000	06-20	심상집(김포)	10,000
06-17	심백규	30,000	06-20	심재인	10,000
06-17	심두보	10,000	06-20	심규복	10,000
06-17	심재화(진주)	50,000	06-20	심종원(법무사)	50,000
06-17	심화진	50,000	06-20	일반이체	381,090
06-17	심용준(이천)	10,000	06-20	심재민(양수)	10,000
06-17	심경수(이천)	10,000	06-20	심정식	20,000
06-17	심재동	10,000	06-20	심상면	10,000
06-17	심지효	10,000	06-20	심재윤	10,000
06-17	심태섭	10,000	06-20	심원선(담양)	10,000
06-17	심재선	10,000	06-20	심전섭	10,000
06-17	심재학	10,000	06-20	심현근	10,000
06-17	심재선	10,000	06-20	심보임	10,000
06-17	심재원	10,000	06-20	심상천	200,000
06-17	심기성	10,000	06-20	심봉현	10,000
06-17	심정택	50,000	06-20	심용보	10,000
06-17	심기영	10,000	06-20	심용섭	10,000
06-17	심재남	10,000	06-20	심재유	10,000
06-17	심재갑(대치동)	50,000	06-20	심희준	10,000
06-17	심옥희	30,000	06-20	심명섭	10,000
06-17	심규섭	10,000	06-20	심형식	100,000
06-17	심만식(인천)	10,000	06-20	심재정	10,000
06-17	심승호	10,000	06-20	심재선(안양)	10,000
06-17	심창섭(창원)	10,000	06-21	심창후	10,000
06-17	심길수	100,000	06-21	심은구	10,000
06-17	심재총	30,000	06-21	일반이체	312,700
06-18	심종석(인천)	10,000	06-21	심광부	100,000
06-18	심원욱	10,000	06-21	심창식(서울)	10,000
06-18	심종우(부산)	50,000	06-21	심상문	10,000
06-18	심지현(예산)	10,000	06-21	심의형	10,000
06-18	심소현(예산)	10,000	06-21	심호진	10,000
06-18	심봉진	10,000	06-21	심동보	10,000
06-18	심기택	20,000	06-21	심재덕(광주)	20,000
06-18	심재찬	30,000	06-21	심영섭(전주)	10,000
06-18	심억수	10,000	06-21	심재곤	10,000
06-18	심 결	10,000	06-21	심재훈	10,000
06-18	심재구	10,000	06-21	심용보	30,000
06-18	심재동	10,000	06-21	심광보	10,000
06-19	지로(경산)	10,000	06-21	심용식	10,000
06-19	심규중	10,000	06-22	일반이체	381,120
06-19	심규승(예천)	10,000	06-22	심상목	10,000

종보찬조 명세서

날짜	찬조자명	금액	날짜	찬조자명	금액
06-22	심상곤	10,000	06-27	심상범(원주)	100,000
06-22	심재봉(인방산업 회장)	3,000,000	06-27	심대규	50,000
06-22	심윤구	10,000	06-27	심현식	10,000
06-22	심명희(청송)	50,000	06-27	심상희	10,000
06-22	심윤도	10,000	06-27	심재훈	10,000
06-22	심남섭	50,000	06-27	심성래	10,000
06-22	심희보	10,000	06-27	심기관	10,000
06-22	심수진	50,000	06-28	심숙자	100,000
06-22	심재문	10,000	06-28	심홍섭	10,000
06-22	심동엽	100,000	06-28	심보성(마산)	10,000
06-22	심찬호	10,000	06-28	일반이체	410,340
06-22	심묘택	10,000	06-28	김흥희	10,000
06-22	심문자	10,000	06-28	심자섭	10,000
06-23	일반이체	254,020	06-28	심재준	100,000
06-23	심재균	10,000	06-28	심규환	10,000
06-23	심동열	10,000	06-28	심성규	10,000
06-23	심영근	10,000	06-29	일반이체	371,320
06-23	심경용	10,000	06-29	심웅택(완주)	10,000
06-23	심은섭	10,000	06-29	심원식	10,000
06-23	심종식	10,000	06-29	심상민	10,000
06-24	일반이체	87,930	06-29	심웅보(부산)	10,000
06-24	심도문	10,000	06-29	심상우	10,000
06-24	심웅보(강화)	10,000	06-29	심영섭	10,000
06-24	심덕섭	10,000	06-29	익명(홍제동)	10,000
06-24	심재형	10,000	06-29	심창섭	10,000
06-24	심구식(함양)	10,000	06-29	심우찬	10,000
06-24	심전택	100,000	06-30	영신푸드(주차장)	100,000
06-24	심재문	10,000	06-30	심규훈(울산)	10,000
06-24	심광섭	10,000	06-30	형제고무(대구)	10,000
06-24	심경섭	50,000	06-30	일반이체	283,330
06-24	심준섭	10,000	06-30	심재일	10,000
06-24	심종진	10,000	06-30	심풍래(충주)	10,000
06-24	심증보	10,000	06-30	심영섭	30,000
06-25	심영수	10,000	06-30	심의보	10,000
06-25	심복수	10,000	06-30	심관식(서울)	30,000
06-25	심경모	10,000	07-01	심상규	10,000
06-25	심재필	10,000	07-01	일반이체	156,320
06-25	심방식(순천)	10,000	07-01	심한석	10,000
06-25	심규태(인천)	10,000	07-01	심상정	50,000
06-26	심재두	10,000	07-02	심장섭(청송)	50,000
06-26	심창섭	10,000	07-02	심석보	10,000
06-26	심용섭	10,000	07-02	심정규	10,000
06-26	심보성	10,000	07-02	심상돌(창원)	10,000
06-27	심강채(전남)	30,000	07-04	일반이체	87,960
06-27	심재돈	10,000	07-04	심상찬	10,000
06-27	일반이체	214,970	07-04	심의섭	10,000

종보찬조 명세서

날짜	찬조자명	금액	날짜	찬조자명	금액
07-04	심광보	10,000	07-20	심재록(광주)	10,000
07-05	일반이체	97,700	07-20	심진규	10,000
07-05	심흥섭	10,000	07-20	심영오	10,000
07-05	진주이반성종중 회장 심철보	300,000	07-20	심재훈	10,000
07-06	일반이체	9,800	07-21	일반이체	68,420
07-06	심장우	50,000	07-21	심명식	10,000
07-06	심재후	10,000	07-21	심근택(청송)	100,000
07-07	일반이체	29,310	07-21	심윤희	10,000
07-07	심장섭(여수)	300,000	07-22	일반이체	9,770
07-07	심덕보	10,000	07-22	심완섭	10,000
07-08	심창훈	10,000	07-23	심우봉(대전)	10,000
07-08	일반이체	58,620	07-25	일반이체	19,540
07-08	심재일	10,000	07-25	심재호	10,000
07-08	심재수	10,000	07-25	심귀희	10,000
07-09	심석방	10,000	07-25	심언촌	100,000
07-09	심우길	10,000	07-25	심창래	10,000
07-09	심재화	10,000	07-25	심강채(전남)	30,000
07-11	일반이체	48,850	07-26	일반이체	29,310
07-11	심재숙	10,000	07-26	심상춘	10,000
07-11	심종식(광주)	100,000	07-27	일반이체	39,080
07-11	심상균(부산 경총회장)	1,000,000	07-27	심진섭	10,000
07-11	심석윤	10,000	07-27	심윤섭	50,000
07-11	심창규	10,000	07-27	김계순(경기 심윤섭 모친)	200,000
07-12	일반이체	9,770	07-28	일반이체	19,540
07-12	심창기	10,000	07-28	심금섭	10,000
07-12	심상필	10,000	07-29	일반이체	19,540
07-13	일반이체	19,540	07-31	심기좌	10,000
07-13	심재웅(서울)	10,000	08-02	심현주	10,000
07-13	심엽기	10,000	08-02	심정호	10,000
07-14	일반이체	39,080	08-03	심우경(광주)	50,000
07-14	심재금	10,000	08-03	심규석(일산)	10,000
07-14	심재학	10,000	08-04	심만식(인천)	10,000
07-14	심효섭	10,000	08-04	일반이체	9,770
07-15	일반이체	19,540	08-04	심종섭(음성)	50,000
07-15	심재진(당진)	10,000	08-04	심우진	50,000
07-15	심광섭	10,000	08-05	일반이체	9,770
07-16	심재팔	10,000	08-05	심미연(부산)	10,000
07-17	심창보	10,000	08-05	심웅택	20,000
07-17	심낙섭	10,000	08-05	심춘택	50,000
07-18	심택수	50,000	08-05	심희매	10,000
07-18	일반이체	29,310	08-05	심영희(일산)	20,000
07-18	심재진(양산)	100,000	08-06	심상윤	10,000
07-18	심상구	10,000	08-07	심덕환	10,000
07-19	심건섭	10,000	08-07	심희석	50,000
07-19	일반이체	19,540	08-08	심완규	20,000
07-20	일반이체	9,770	08-08	일반이체	9,770

종보찬조 명세서

날짜	찬조자명	금액	날짜	찬조자명	금액
08-10	일반이체	9,770	09-16	일반이체	9,770
08-10	심완섭	10,000	09-16	심영희	10,000
08-10	여수종회(회장 심재수)	500,000	09-17	심학선(박윤희)	100,000
08-11	심항섭	20,000	09-19	일반이체	9,770
08-12	심상근	10,000	09-19	심종식	50,000
08-12	심상덕	10,000	09-19	심상복	10,000
08-16	심준식	10,000	09-20	심성진	50,000
08-17	일반이체	9,770	09-20	심재복	10,000
08-18	원주 황성종회	200,000	09-22	심재학	10,000
08-18	심봉식	10,000	09-23	심행보	10,000
08-19	일반이체	9,770	09-26	심강채(전남)	30,000
08-19	심재하	20,000	09-27	심종복	100,000
08-20	심판구	100,000	09-27	일반이체	9,770
08-21	심만덕	10,000	09-27	심경보	50,000
08-22	일반이체	9,770	09-28	심상소(춘천)	50,000
08-23	일반이체	9,770	09-28	일반이체	9,770
08-23	심종우(부산)	50,000	09-28	심상하	100,000
08-24	일반이체	9,770	09-29	연신푸드(9월분)	100,000
08-24	심현보	10,000	09-29	일반이체	9,770
08-24	심한석	10,000	09-29	심준섭(대구)	50,000
08-25	심강채(전남)	30,000	09-29	심재춘(서울)	100,000
08-25	심만섭(함평)	50,000	10-03	심한석	10,000
08-25	일반이체	19,540	10-03	심창섭	50,000
08-26	심완예	10,000	10-03	심의석	50,000
08-26	일반이체	29,310	10-04	일반이체	19,540
08-27	심재만	10,000	10-05	심미연	10,000
08-28	심재군(포천)	10,000	10-06	심재덕(부산종회장)	500,000
08-29	심재두	10,000	10-06	심우섭(경주)	50,000
08-29	심상은	50,000	10-06	심정택	50,000
08-29	광주 송암종회(회장 심재윤)	500,000	10-07	심재훈	200,000
08-30	심재창(광명)	30,000	10-07	심상환	20,000
08-31	일반이체	9,770	10-08	심상준(서교동)	10,000
08-31	심재관(부산)	10,000	10-08	심영희(파주)	20,000
08-31	심벽도	10,000	10-10	델라크르즈쉐(기업)	20,000
09-02	일반이체	19,540	10-11	일반이체	19,540
09-02	심재길	10,000	10-11	심재덕	10,000
09-05	심미연	10,000	10-12	심상근	10,000
09-06	심춘섭(서울)	100,000	10-13	심재동	30,000
09-08	일반이체	9,770	10-14	심영한(수원)	10,000
09-13	무속공파종회	100,000	10-15	심재충	30,000
09-14	심재수	30,000	10-15	심재찬	30,000
09-15	영신푸드(7월, 8월분)	200,000	10-16	심종우	50,000
09-15	일반이체	9,770	10-17	심장식(선광 회장)	1,000,000
09-15	안효공종회(회장심무섭)	7,000,000	10-18	훈도공파금당산종회(회장 심윤섭)	500,000
09-15	별좌공 화성종회(회장 심기섭)	800,000	10-18	심기영(수원)	50,000
09-16	심광식(서울)	100,000	10-18	심극택	100,000

종보찬조 명세서

날짜	찬조자명	금액	날짜	찬조자명	금액
10-20	심기보	20,000	11-10	심형섭	50,000
10-20	심훈택	10,000	11-10	심양수(영암)	10,000
10-20	심재열	10,000	11-10	심형무	20,000
10-24	일반이체	9,770	11-10	심규익	10,000
10-25	심강채(전남)	30,000	11-10	심우철(서울)	20,000
10-26	일반이체	9,770	11-10	심재철(전 국회부회장)	200,000
10-28	영신상사(10월분)	100,000	11-10	심영희(파주)	20,000
10-28	심상욱(캐나다)	500,000	11-10	심인향	50,000
10-29	심훈보	10,000	11-10	심상훈(김포)	20,000
11-01	심원식(서울)	50,000	11-10	심종방	20,000
11-04	일반이체	9,770	11-10	심차숙	10,000
11-04	심춘섭(이경공)	10,000	11-10	심재범	20,000
11-04	창원사복시정공중회(회장 심재일)	1,000,000	11-10	심재신(부산북구청)	10,000
11-07	심미연	10,000	11-10	심용근	20,000
11-08	일반이체	9,770	11-10	심민경	20,000
11-09	심응섭	20,000	11-10	심보근	50,000
11-09	심상익	30,000	11-10	심현우	10,000
11-09	심승식	10,000	11-10	심상원	10,000
11-09	심상운(봉담)	100,000	11-11	심동욱	10,000
11-09	심진섭(창원)	20,000	11-11	일반이체	29,370
11-09	심 청	10,000	11-11	심대민	50,000
11-09	심세규	20,000	11-11	심재기	20,000
11-09	심재승	10,000	11-11	심해섭	10,000
11-09	심학섭(해인유통)	50,000	11-11	심남진(하동)	30,000
11-09	심창후	10,000	11-11	심준석	10,000
11-09	심용숙(여성아동과)	10,000	11-11	심희재	10,000
11-09	심연삼(정책기획관)	10,000	11-11	심종완	10,000
11-09	심갑섭	100,000	11-11	심경보(하동)	20,000
11-09	심홍석(번동)	20,000	11-11	심원석	20,000
11-09	심윤보	10,000	11-11	심영석	10,000
11-09	심창훈	10,000	11-11	심덕섭(고창군수)	100,000
11-09	심상위	20,000	11-11	심명언	50,000
11-09	심재권	10,000	11-11	심용운	20,000
11-09	심어진	20,000	11-11	심상길	20,000
11-09	심길용	20,000	11-11	심영구	30,000
11-09	심명섭	50,000	11-11	심재혁	10,000
11-09	심태섭(속초)	20,000	11-11	심복섭	20,000
11-10	심동섭(진주)	10,000	11-11	심재일	20,000
11-10	심재남	20,000	11-11	광주부윤공파선산중회(회장 심광석)	1,000,000
11-10	심상현	10,000	11-11	심정임(로사정신과)	100,000
11-10	심옥이	20,000	11-11	심준보(제주)	100,000
11-10	심은석(대전)	10,000	11-11	심두보	10,000
11-10	종보찬조(광주)	10,000	11-11	심의보	50,000
11-10	심현근(충남.대전.세종시 회장)	200,000	11-12	심원섭	20,000
11-10	심현중(광주)	100,000	11-12	심충일(강릉)	10,000
11-10	심규선	50,000	11-12	심민정	10,000

종보찬조 명세서

날짜	찬조자명	금액	날짜	찬조자명	금액
11-12	심승호	10,000	11-18	일반이체	117,240
11-13	심재상	10,000	11-18	심해철(대전)	100,000
11-13	심상승	20,000	11-18	심영희(서울)	10,000
11-13	심기형.심규순	20,000	11-18	심원필(모산학술재단)	200,000
11-13	심병은(분당)	30,000	11-18	심진형	10,000
11-13	심재홍	100,000	11-18	심봉섭(대구)	20,000
11-13	심미란	20,000	11-18	심순식	50,000
11-14	진주냉정문중(회장 심재덕)	300,000	11-18	심우권(부여)	50,000
11-14	일반이체	87,960	11-19	심재정(합천)	50,000
11-14	심 일(밀성기업사)	10,000	11-20	심중섭	10,000
11-14	심현식	10,000	11-20	심상구	20,000
11-14	심재수	20,000	11-20	심능윤(태안)	10,000
11-14	김포군수공종중(회장 심홍섭)	300,000	11-20	심육기	50,000
11-14	심재섭(우리)	20,000	11-20	심보영	10,000
11-14	심지우(서울시청)	10,000	11-21	심현식	20,000
11-14	심리택	20,000	11-21	일반이체	117,240
11-14	심해선	20,000	11-21	임종식	10,000
11-14	심세보	20,000	11-21	심귀영	10,000
11-14	심상철(청송)	20,000	11-21	오산사북시정공파종중(회장 심익섭)	1,000,000
11-14	공숙공종회(회장 심충택)	1,000,000	11-22	심규열	10,000
11-14	심진선	50,000	11-22	일반이체	107,470
11-15	일반이체	263,820	11-22	심현철	10,000
11-15	심재순	10,000	11-22	심상협	50,000
11-15	심춘보	20,000	11-22	청송종회	200,000
11-15	심재봉(인방산업 회장)	100,000	11-23	일반이체	68,390
11-15	심재창	10,000	11-23	심상길	10,000
11-15	심준구	100,000	11-23	심금택	20,000
11-15	부여임천	10,000	11-23	심재옥	10,000
11-15	심상희	20,000	11-23	심차숙	10,000
11-16	심강륜	10,000	11-23	심인식(곡성)	20,000
11-16	심우경(곡성)	50,000	11-23	심우범	10,000
11-16	일반이체	97,700	11-23	심춘보	30,000
11-16	심행보	10,000	11-23	예천군종회	300,000
11-16	심효섭(수원)	100,000	11-24	일반이체	19,540
11-16	안은화	20,000	11-24	심엽기	50,000
11-16	심영선	50,000	11-24	심근보	10,000
11-16	심문섭	10,000	11-25	정화순	20,000
11-16	심상문	10,000	11-25	일반이체	39,080
11-16	심상길	10,000	11-25	심광섭	20,000
11-16	심항용	20,000	11-25	심우방	10,000
11-17	심명희(청송)	50,000	11-25	심상주	10,000
11-17	일반이체	185,810	11-25	심덕보	10,000
11-17	심춘환	20,000	11-25	심강채(전남)	30,000
11-17	심영철(교수)	300,000	11-26	심한섭(대전)	20,000
11-17	심경구	20,000	11-27	심학선.박윤희	40,000
11-17	현령공경남종회	200,000	11-28	일반이체	29,310

종보찬조 명세서

날짜	찬조자명	금액	날짜	찬조자명	금액
11-28	심호섭(광주)	50,000	12-09	심재민(양수)	20,000
11-28	심복만	200,000	12-11	심재석	10,000
11-28	심승섭	50,000	12-11	심우신	10,000
11-28	심호섭(장흥)	20,000	12-11	심의보	10,000
11-28	심재순	100,000	12-12	심상근	10,000
11-29	일반이체	87,930	12-12	일반이체	19,540
11-29	심재중	20,000	12-12	심상준(광명)	20,000
11-29	주목회(심우섭)	300,000	12-12	심종택	10,000
11-29	심광섭	30,000	12-12	심대섭	50,000
11-29	심재삼(광주)	20,000	12-13	일반이체	29,310
11-29	심재울(부산)	20,000	12-13	심행보(한국페이퍼 회장)	500,000
11-30	영신푸드	100,000	12-14	일반이체	39,080
11-30	일반이체	87,930	12-14	심재욱	10,000
11-30	심양섭(춘천)	10,000	12-16	일반이체	19,540
11-30	심남임	20,000	12-16	청심회(회장 심충식)	1,000,000
11-30	심은용	20,000	12-16	아산진사공파종중(회장 심행근)	500,000
11-30	심재두	30,000	12-17	심택수	10,000
11-30	심수섭	10,000	12-17	심기보(대전)	20,000
11-30	심상돈 스타키(주) 회장	1,000,000	12-18	심우엽	50,000
12-01	일반이체	78,160	12-19	일반이체	29,310
12-01	심규증	30,000	12-19	심상만	50,000
12-01	심재인	20,000	12-19	심천보(심환지 종손)	100,000
12-01	심규경	10,000	12-20	일반이체	9,770
12-01	심규식	30,000	12-21	일반이체	9,770
12-01	심언춘	100,000	12-21	심성보	20,000
12-02	일반이체	107,470	12-21	심재균	20,000
12-02	심용보	10,000	12-21	심성보(대전)	100,000
12-05	일반이체	88,050	12-22	일반이체	19,540
12-05	심미연	10,000	12-23	참판공파종중	300,000
12-05	심명섭	10,000	12-23	심재찬	30,000
12-05	심장식(함흥공파종중 회장)	2,000,000	12-25	심강채(전남)	30,000
12-05	심규양	20,000	12-25	심생섭	20,000
12-05	심재일	10,000	12-27	청주종회	500,000
12-05	재원산업	10,000	12-27	심원보	100,000
12-05	여산공파세철세회종회(회장 심재환)	500,000	12-28	심병섭	10,000
12-06	일반이체	78,160	12-28	심영기(광주)	10,000
12-07	일반이체	29,310	12-28	임피종회(회장 심수영)	200,000
12-07	심상유(서울)	50,000	12-29	일반이체	9,770
12-07	심우봉	10,000	12-29	심재일	100,000
12-08	일반이체	9,770	12-30	영신상회	100,000
12-08	심만섭	10,000	12-30	일반이체	19,540
12-09	일반이체	9,770	12-30	심상렬(잠실)	10,000
12-09	심은정(국회사무처)	100,000	12-30	심서영	10,000
12-09	심재덕	21,000			
12-09	심연희	30,000			
12-09	심진석	10,000			

종재경작 명세서

날짜	내역	거래처명	금액	비고
01-04	종재경작 임대료	김영자(함열)	700,000	
01-04	종재경작 임대료	박인원(안성)	200,000	
01-06	종재경작 임대료	심재후(함열)	500,000	
01-07	종재경작 임대료	허정희.최성윤(함열)	200,000	
01-07	종재경작 임대료	이광자.심재화(함열)	300,000	
01-11	종재경작 임대료	안청중학교(안성)	1,000,000	
01-20	종재경작 임대료	심준보(함열)	1,500,000	
02-17	종재경작 임대료	현대벽돌(안성)	500,000	
03-10	종재임대료(국방부배상)	예비군훈련장(안성)	54,941,980	
03-17	종재경작 임대료	박병찬(함열위토경작)	400,000	
03-24	종재경작 임대료	청주 양계장	2,200,000	
10-20	종재경작 임대료	최의수(안성)	500,000	
11-03	종재경작 임대료	심호섭	800,000	
12-05	종재경작 임대료	황명달 외	7,880,000	
12-14	종재경작 임대료	홍중의(함열)	200,000	
12-20	종재경작 임대료	관음사(함열)	200,000	
12-23	종재경작 임대료	심철유(안성)	14,910,000	
12-23	종재경작 임대료	이복재(안성)	300,000	
12-23	종재경작 임대료	김순남(안성)	330,000	
12-26	종재경작 임대료	허정희(함열)	200,000	
12-28	종재경작 임대료	박인원(안성)	200,000	

유형자산감가상각비명세서

2022년 12월 31일 현재

회사명 : 청송심씨대중회(일반)

[미상각본 감가상각계산]

(단위 : 원)

자산명	취득일	기초가액	기말잔액	원기말상각누계액	상각대상금액	년수	상각률	월수	당기상각비	당기말상각누계액	미상각잔액
PC(본체, 모니터) 2대	2009-12-29	1,400,000	1,400,000	1,399,000	1,000	5	0.451	12		1,399,000	1,000
벽걸이용 에어컨	2000-05-29	650,000	650,000	649,000	1,000	5	0.451	12		649,000	1,000
PC(프린터)	2005-01-24	770,000	770,000	769,000	1,000	5	0.451	12		769,000	1,000
PC(본체, 모니터)	2005-09-01	500,000	500,000	499,000	1,000	5	0.451	12		499,000	1,000
컬체책상	2006-02-20	280,000	280,000	279,000	1,000	5	0.451	12		279,000	1,000
노트북, 빔프로젝트, 스크린 등	2006-07-25	2,780,000	2,780,000	2,779,000	1,000	5	0.451	12		2,779,000	1,000
PC(본체, 프린터)	2006-07-31	415,000	415,000	414,000	1,000	5	0.451	12		414,000	1,000
청주회관비품(책상, PC, 가전제품, 냉난방기)	2007-01-25	4,895,000	4,895,000	4,894,000	1,000	5	0.451	12		4,894,000	1,000
비디오카메라 세트	2008-04-17	1,380,000	1,380,000	1,379,000	1,000	5	0.451	12		1,379,000	1,000
청송회관비품(책상, PC, 가전제품, 에어컨, 쿨테나)	2008-07-31	9,105,000	9,105,000	9,104,000	1,000	5	0.451	12		9,104,000	1,000
회의실 목의자(15개), 테이블	2009-05-08	1,070,000	1,070,000	1,069,000	1,000	5	0.451	12		1,069,000	1,000
냉, 온수기 1대	2010-10-07	180,000	180,000	179,000	1,000	5	0.451	12		179,000	1,000
책상, 의자	2011-07-14	430,000	430,000	429,000	1,000	5	0.451	12		429,000	1,000
인터넷정보 웹진 개발비	2018-11-30	23,100,000	23,100,000	19,564,974	3,535,026	5	0.451	12	1,594,296	21,159,270	1,940,730
인터넷정보 서버 구입비	2018-12-14	3,300,000	3,300,000	2,774,473	525,527	5	0.451	12	237,012	3,011,485	288,515
온풍기 구입	2019-11-19	198,000	198,000	89,298	108,702	5	0.451	12	49,024	138,322	59,678
책장2개	2021-06-02	320,000	320,000	84,186	235,814	5	0.451	12	106,352	190,538	129,462
제초기	2021-07-14	247,000	247,000	55,698	191,302	5	0.451	12	86,277	141,975	105,025
인터넷정보 웹진	2021-10-01	19,800,000	19,800,000	1,980,000	17,820,000	5	0.451	12	8,036,820	10,016,820	9,783,180
[소계] 비품		70,820,000	70,820,000	48,390,629	22,429,371				10,109,781	58,500,410	12,319,590
합계		70,820,000	70,820,000	48,390,629	22,429,371				10,109,781	58,500,410	12,319,590

수입실적 대비표

일반회계

(단위: 원)

과 목		2021년	2022년	증 감	비 고
항 목	세 목				
회비	임원회비	17,050,000	8,250,000	-	8,800,000
소 계		17,050,000	8,250,000	-	8,800,000
헌성금	총.이사회 찬조금			-	
	제향성금	5,200,000	9,850,000	4,650,000	
	특별성금				
소 계		5,200,000	9,850,000	4,650,000	
문화사업수입	증 보 찬 조	57,881,260	70,818,290	12,937,030	
	중사수첩판매대	219,000	-	-	
	배지판매대	60,000	60,000	-	
	인터넷즉보수단	490,000	525,000	35,000	
	한마음성금	-	-	-	
소 계		58,650,260	71,403,290	12,753,030	
종재수입	종재경작	42,570,000	87,961,980	45,391,980	
소 계		42,570,000	87,961,980	45,391,980	
영업외수익	잡이익	51,701,567	49,790,050	-	1,911,517
	유형자산처분이익	401,212,030	-	-	401,212,030
	정기예금 이자	99,253,759	123,024,459	23,770,700	
	보통예금 이자	86,423	52,568	-	33,855
소 계		552,253,779	172,867,077	-	379,386,702
합 계		675,724,039	350,332,347	-	325,391,692

지출실적 대비표

일반회계

(단위: 원)

과 목		2021년	2022년	증 감	비 고
항 목	세 목				
일반비용	급 여	42,000,000	42,000,000	-	
	상 여 금	7,000,000	7,000,000	-	
	복리후생비	8,113,480	4,800,000	-	3,313,480
	보험료	-	3,408,480		3,408,480
	접 대 비	2,006,400	4,513,500		2,507,100
	세금과공과금	41,228,960	46,060,860		4,831,900
	감가상각비	5,544,898	10,109,781		4,564,883
	운반비	3,128,540	1,952,720	-	1,175,820
	도서인쇄비	465,280	26,662,800		26,197,520
	회의비	4,886,250	11,298,930		6,412,680
	행사비	30,882,740	40,874,770		9,992,030
	사무용품비	817,650	1,126,840		309,190
	지급수수료	9,937,429	2,948,737	-	6,988,692
	잡 비	6,289,133	9,397,300		3,108,167
	퇴직연금	1,963,100	1,965,040		1,940
소 계		164,263,860	214,119,758		49,855,898
종 사 비	제 향 비	36,716,153	43,535,445		6,819,292
	종재관리비	34,501,200	28,306,370	-	6,194,830
	묘역관리비	29,995,120	55,874,026		25,878,906
	유사업무추진비	14,600,000	20,300,000		5,700,000
	지급헌성금	300,000	2,700,000		2,400,000
소 계		116,112,473	150,715,841		34,603,368
문화사업비	종보발행비	49,603,830	57,398,920		7,795,090
	인터넷즉보편집비	726,000	555,000	-	171,000
	일가화합사업비	36,259,000	47,834,566		11,575,566
소 계		86,588,830	105,788,486		19,199,656
영업외비용	기부금	20,000,000	-	-	20,000,000
	잡손실	4,174,260	-	-	4,174,260
합 계		391,139,423	470,624,085		79,484,662

第 29 期

決 算 報 告 書

(特 別 회 계)

사 업 년 도

(2022. 1. 1~2022. 12. 31)

青 松 沈 氏 大 宗 會

목 차

(특별회계)

1. 재무상태표	65
2. 손익계산서	67
3. 이익잉여금 처분이익계산서	68
4. 현금 명세서	69
5. 예금 명세서	69
6. 유가증권 명세서	69
7. 미수금 명세서	75
8. 선급비용 명세서	76
9. 선납세금 명세서	76
10. 예수금 명세서	77
11. 부가세예수금 명세서	77
12. 미지급세금 명세서	77
13. 임대보증금 명세서	78
14. 유형자산감가상각비명세서	79
15. 수입실적 대비표	80
16. 지출실적 대비표	81

재 무 상 태 표

제 29기 2022년 12월 31일 현재
제 28기 2021년 12월 31일 현재

회사명 : 청송심씨대중회

(단위 : 원)

과 목	제29(당)기		제28(전)기	
	금 액		금 액	
자 산				
I. 유 동 자 산		944,363,372		1,183,752,252
(1) 당 좌 자 산		944,363,372		1,183,752,252
현 보 정 유 미 선 선 일		12,610		12,610
통 예 기 가 수 급 납 반		31,476,284		79,722,064
예 적 권 금 용 세 회		500,000,000		800,000,000
증 금 수 비 금		264,644,000		264,644,000
금 수 금		34,172,200		34,655,500
용 금		550,000		550,000
세 회 계		3,508,278		4,168,078
계 산		110,000,000		0
(2) 재 고 자 산		0		0
II. 비 유 동 자 산		2,286,276,444		2,328,826,631
(1) 투 자 자 산		0		0
(2) 유 형 자 산		2,286,276,444		2,328,826,631
토 지		1,360,338,466		1,360,338,466
건 물 (찬 경 회 관)	687,907,869		687,907,869	
감 가 상 각 누 계 액	492,759,040	195,148,829	476,651,219	211,256,650
건 물 (청 송 회 관)	599,608,577		599,608,577	
감 가 상 각 누 계 액	209,629,772	389,978,805	195,039,558	404,569,019
건 물 (청 주 회 관)	429,211,573		429,211,573	
감 가 상 각 누 계 액	161,679,501	267,532,072	150,949,212	278,262,361
건 물 (안 성 회 관)	110,011,950		110,011,950	
감 가 상 각 누 계 액	40,537,269	69,474,681	37,786,971	72,224,979
비 품	19,871,685		16,461,412	
감 가 상 각 누 계 액	16,068,094	3,803,591	14,286,256	2,175,156
(3) 무 형 자 산		0		0
(4) 기 타 비 유 동 자 산		0		0
자 산 총 계		3,230,639,816		3,512,578,883
부 채				
I. 유 동 부 채		24,455,082		27,338,796
예 수 부 선 미		190,940		186,140
가 세 예 수		5,311,862		7,408,495
수 금		0		29,420
지 급 세		18,952,280		19,714,741
II. 비 유 동 부 채		789,870,000		1,098,870,000
임 대 보 증		789,870,000		798,870,000
일 반 회 계		0		300,000,000
부 채 총 계		814,325,082		1,126,208,796
자 본				

재 무 상 태 표

제 29기 2022년 12월 31일 현재
제 28기 2021년 12월 31일 현재

회사명 : 청송심씨대중회

(단위 : 원)

과 목	제 29(당)기		제 28(전)기	
	금 액		금 액	
I. 자 본 금		2,295,130,720		2,295,130,720
납 입 기 금		2,295,130,720		2,295,130,720
II. 자 본 잉 여 금		0		0
III. 자 본 조 정		0		0
IV. 기 타 포 괄 손 익누계액		0		0
V. 이 익 잉 여 금		121,184,014		91,239,367
미 처 분 이 익 잉 여 금		121,184,014		91,239,367
(당 기 순 이 익)				
당기 : 29,944,647 원				
전기 : 60,322,603 원				
자 본 총 계		2,416,314,734		2,386,370,087
부 채 및 자 본 총 계		3,230,639,816		3,512,578,883

손익계산서

제 29(당)기 2022년 1월 1일부터 2022년 12월 31일까지
제 28(전)기 2021년 1월 1일부터 2021년 12월 31일까지

회사명 : 청송심씨대중회

(단위 : 원)

과 목	제29 (당)기		제28 (전)기	
	금	액	금	액
I. 매출액		193,099,010		218,644,540
임대료	193,099,010		218,644,540	
II. 매출원가		0		0
III. 매출총이익		193,099,010		218,644,540
IV. 판매비와관리비		168,415,271		161,222,352
급여	48,000,000		48,000,000	
상여금	8,000,000		8,000,000	
복리후생비	4,800,000		7,026,460	
접대비	4,687,000		2,387,000	
통신비	699,999		708,995	
전력수도료	3,867,928		4,411,843	
세금과공과금	27,703,263		26,518,290	
감가상각비	45,960,460		45,773,183	
수선유지비	7,929,091		4,770,000	
보험료	3,552,816		445,328	
도서인쇄비	384,000		324,000	
사무용품비	559,360		610,745	
소모품비	1,116,641		1,351,868	
지급수수료	6,442,073		6,188,000	
건물관리비	4,712,640		4,706,640	
V. 영업이익		24,683,739		57,422,188
VI. 영업외수익		24,213,188		22,645,956
정기예금이자	10,382,489		10,105,496	
유가증권이자	12,350,000		12,350,000	
예금이자	49,077		97,218	
잡이익	1,431,622		93,242	
VII. 영업외비용		0		30,800
잡손실	0		30,800	
VIII. 법인세차감전이익		48,896,927		80,037,344
IX. 법인세등		18,952,280		19,714,741
법인세등	18,952,280		19,714,741	
X. 당기순이익		29,944,647		60,322,603

이익잉여금처분계산서

제 29(당)기 2022년 01월 01일 부터 제 28(전기) 2021년 01월 01일부터
 2022년 12월 31일 까지 2021년 12월 31일 까지
 처분예정일 년 월 일 처분확정일 년 월 일

회사명 : 청송심씨대중회

(단위: 원)

과 목	제 29(당)기		제 28(전기)	
	금 액		금 액	
I. 미 처 분 이 익 잉 여 금		121,184,014		91,239,367
1. 전기이월미처분이익잉여금	91,239,367		30,916,764	
2. 회 계 변 경 의 누 적 효과	0		0	
3. 전 기 오 류 수 정 이 익	0		0	
4. 전 기 오 류 수 정 손 실	0		0	
5. 중 간 배 당 금	0		0	
6. 당 기 순 이 익	29,944,647		60,322,603	
II. 임 의 적 립 금 등 의 이 입 액		0		0
1.	0		0	
합 계		121,184,014		91,239,367
III. 이 익 잉 여 금 처 분 액		0		0
1. 이 익 준 비 금	0		0	
2. 기 업 합 리 화 적 립 금	0		0	
3. 배 당 금	0		0	
가. 현 금 배 당	0		0	
나. 주 식 배 당	0		0	
4. 사 업 확 장 적 립 금	0		0	
5. 감 채 적 립 금	0		0	
6. 배 당 평 균 적 립 금	0		0	
7. 종 사 업 무 적 립 금	0		0	
8.	0		0	
IV. 차 기 이 월 미 처 분 이 익 잉 여 금		121,184,014		91,239,367

현금 명세서

2022년 12월 31 현재

(단위:원)

구 분	내 용	금 액	비 고
현 금	현금 시재액	12,610	
합 계		12,610	

예금 명세서

2022년 12월 31 현재

(단위:원)

구 분	내 용	금 액	이자율(년%)	비 고
보 통 예 금	농 협 301-0107****	31,476,284		
합 계		31,476,284		
	농 협 303-7487659461	200,000,000	3.70%	23.07.25만기
	농 협 303-7400477261	100,000,000	3.30%	23.07.01만기
	기 업 033-031098****	200,000,000	3.25%	23.02.02만기
합 계		500,000,000		

유가증권 명세서

2022년 12월 31 현재

(단위:원)

구 분	내 용	액면가액	취득가액	재무상대표상 가액	수익율(년%)
유가증권 (신종자본증권)	경남은행	100,000,000	101,700,000	101,700,000	4.33%
	경남은행	160,000,000	162,944,000	162,944,000	4.18%
합 계		260,000,000	264,644,000	264,644,000	단기:2023년4월

2021- 0020168

발급관리번호 : 0019509874

발행일 : 2023년 01월 11일 (11:24:49)

청송십씨대중회 귀하

예금종류	계좌번호	잔액(원)	미결제타점권(원)	관련대출, 질권(천원)
		압류관련사항	최근질권해제이력(1개월)	비고
보통예금	301-0107-6279-21	₩31,476,284	₩0	0
		해당없음	해당없음	
합계		₩31,476,284	₩0	0

2022년 12월 31일 현재 고객님의 명의의 예금(신탁·환매채) 잔액을 위와 같이 증명합니다.

잔액합계 : 삼천일백사십칠만육천이백팔십사원

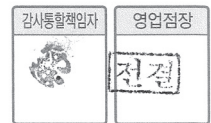

농협은행

을지로4가지점



- 주) 1. 이 증명서는 감사통할책임자의 확인이 있어야 유효합니다.
- 2. 잔액합계가 1억원 이상인 경우는 영업점장의 확인이 있어야 유효합니다.
- 3. 발급기준일 당일에는 해당 예금계좌의 입출금 거래를 할 수 없습니다.
- 4. 미결제타점권, 관련대출·질권, 압류관련사항, 최근 질권해제이력(1개월)은 2022년 12월 31일 기준입니다.

* 최근 질권해제이력(1개월)은 법인계좌만 표시됩니다.
 본 잔액증명서는 발급일로부터 1개월 이내에 당행 홈페이지 (<http://banking.nonghyup.com/>) 초기화면의 "빠른조회서비스"에서 진위확인이 가능합니다
 1/1



2021- 0020169

발급관리번호 : 0019509922

발행일 : 2023년 01월 11일 (11:27:45)

청송심씨대종회 귀하

예금종류	계좌번호	잔액(원)	미결제타점권(원)	관련대출, 질권(천원)
		압류관련사항	최근질권해제이력(1개월)	비고
NH더하고나눔정기	303-7400-4772-61	₩100,000,000	₩0	0
		해당없음	해당없음	
NH더하고나눔정기	303-7487-6594-61	₩200,000,000	₩0	0
		해당없음	해당없음	
합계		₩300,000,000	₩0	0

2022년 12월 31일 현재 고객님의 명의의 예금(신탁·환매채) 잔액을 위와 같이 증명합니다.

잔액합계 : 삼억 원



농협은행

을지로4가지점



- 주) 1. 이 증명서는 감사통할책임자의 확인이 있어야 유효합니다.
- 2. 잔액합계가 1억원 이상인 경우는 영업점장의 확인이 있어야 유효합니다.
- 3. 발급기준일 당일에는 해당 예금계좌의 입출금 거래를 할 수 없습니다.
- 4. 미결제타점권, 관련대출·질권, 압류관련사항, 최근 질권해제이력(1개월)은 2022년 12월 31일 기준입니다.

* 최근 질권해제이력(1개월)은 법인계좌만 표시됩니다.
 본 잔액증명서는 발급일로부터 1개월 이내에 당행 홈페이지 (<http://banking.nonghyup.com/>) 초기화면의 "빠른조회서비스"에서 진위확인이 가능합니다

1/1



22-308021

증서번호 22-308021 (1/1)
발급번호 202301119313212002
예금주·위탁자 (Name of Depositor·Trustee): 청송심씨대중회

통합잔액증명서

발급용도: 결산용

금융상품종류 (Type of Account)	중소기업금융채권	계좌/등록·채권 번호(회차) (Account/Registered Bond No.)	033-031098-21-003(00069)
금액/평가금액 (Amount / B/A)	KRW ₩200,000,000	미결제타점금액 (Uncleared Checks & Bills)	₩0
잔고좌수 (Unit)			()
제한사항 (Restrictions)	발급기준일자 압류 또는 질권 해당없음.		
금융상품종류 (Type of Account)		계좌/등록·채권 번호(회차) (Account/Registered Bond No.)	
금액/평가금액 (Amount / B/A)	KRW 이하 여백	미결제타점금액 (Uncleared Checks & Bills)	()
잔고좌수 (Unit)			()
제한사항 (Restrictions)			
금융상품종류 (Type of Account)		계좌/등록·채권 번호(회차) (Account/Registered Bond No.)	
금액/평가금액 (Amount / B/A)	KRW	미결제타점금액 (Uncleared Checks & Bills)	()
잔고좌수 (Unit)			()
제한사항 (Restrictions)			
금융상품종류 (Type of Account)		계좌/등록·채권 번호(회차) (Account/Registered Bond No.)	
금액/평가금액 (Amount / B/A)	KRW	미결제타점금액 (Uncleared Checks & Bills)	()
잔고좌수 (Unit)			()
제한사항 (Restrictions)			
금융상품종류 (Type of Account)		계좌/등록·채권 번호(회차) (Account/Registered Bond No.)	
금액/평가금액 (Amount / B/A)	KRW	미결제타점금액 (Uncleared Checks & Bills)	()
잔고좌수 (Unit)			()
제한사항 (Restrictions)			
금액합계 (Total Amount)	KRW ₩200,000,000 금이억원정	미결제 타점권 합계 (Total Amount of Uncleared Checks & Bills)	₩0
원본수익자 (Beneficiary of Principal)		이익수익자 (Beneficiary of Interest)	

귀하의 금융상품 잔액 또는 평가금액이 2022년 12월 31일 현재 위와 같음을 증명합니다.

We hereby certify that we hold in your name the above amount(s) as of the close of business on 2023년 01월 11일 .
발급일(Date of Issue) 2023년 01월 11일
퇴계로 지점



중소기업은행(Industrial Bank of Korea)

과장 이수현

취급자:024417

Authorized Signature

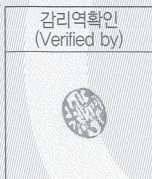

주의 1. 미결제타점권은 교환결제전까지 인출이 불가능합니다. You may not withdraw the uncleared checks & bills until the settlements for exchange are made.
 2. 평가금액은 수익증권의 평가금액을 말하며, 기준가격의 등락에 따라 매일 변동될 수 있습니다. Balance of Account (B/A) refers to investment trust balance and may vary according to the changes of daily Net Asset Value.
 3. 동 증명서는 당행 홈페이지 초기화면 '잔액증명서 발급조회'에서 발급내용 일치여부를 확인할 수 있습니다. The contents of this Certificate may be verified at the website of Industrial Bank of Korea(www.ibk.co.kr)

잔 고 증 명 서

고객 성명 : 청송심씨대중회
 실명확인번호 : 201826-0043
 (사업자등록번호)
 계좌번호 : 200-01-084443
 용도 : 결산보고

발급번호 : 010002120230111001514175
 발급일시 : 2023-01-11 13:38:51
 기준일자 : 2022-12-31

총잔액(1+2) : ₩247,654,423 금 이역사천칠백육십오만사천사백이십삼 원정

1. 현금잔고

원화예수금	3	미납금액	0
외화예수금	0	질권설정금액(계좌)	0
청약예수금	0	합계	3

* 질권설정금액(계좌) : 구)NH농협증권 계좌에 설정된 질권 금액입니다.

2. 유가증권잔고

상품유형	평가기준	평가금액(W)
주식	당일증가	0
채권	시가평가	247,654,420
수익증권	펀드기준가	0
CD/CP/전단채	액면가	0
ELS(ELB)/DLS(DLB)	시가평가	0
기타유가증권		0
신탁	시가평가	0
옵션	당일증가	0
합계		247,654,420

* 보유유가증권 상세 명세는 뒷면 참조

3. 처분제한 : 표기

구분	금액
질권설정(종목)	0
의무보유예탁질권설정(종목)	0
의무보유예탁	0
보호예수	0
예탁증명서 발급	0
실질주주증명서	0
합계	

상기 계좌의 잔고가 위의 내용과 같음을 증명합니다.

NH투자증권 대표이사

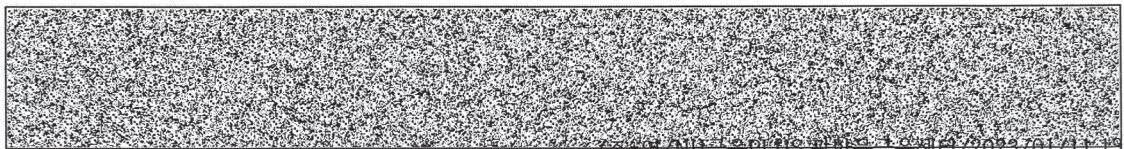

유가증권 상세내역

고객 성명 : 청송심씨대중회
계좌번호 : 200-01-084443

발급일시 : 2023-01-11 13:38:51
기준일자 : 2022-12-31

상품유형	상품명	잔 고	기준가	평가금액(₩)
일반회사채	경남은행17-0401(신종)30A-25	260,000,000	₩9,525.17	247,654,420

- 안내 사항 :
1. 유가증권의 잔고증명은 수량을 기준으로 하며 상기 평가금액은 수시로 변동되는 것이므로 참고로 활용하시기 바랍니다.
 2. 평가 기준 : 주식, 국내주식소수점, 옵션, 상장펀드 = 전일종가, 당일종가 / K-OTC = 전일의 거래량 가중평균가
채권 = 장부가, 시가, 대용가, 액면가
수익증권, 연금신탁펀드 = 시가평가(잔고*펀드기준가) / 신탁상품은 자산별 평가기준상
CD/CP/전단채 = 액면가, 장부가, 시가 / RP, 외화RP는 약정이율로 기준일자까지 계산한 금액
CP, 전단채의 기준가는 액면10억단위로 산정되었습니다.
외화 표시 상품인 경우 평가금액에 기준일자의 매매기준환율로 환산한 평가금액
단, 외화 채권은, 장부가, 시가평가 제공
 3. 수량단위: 주식=주, 국내주식소수점, 수익증권=좌, 채권·CP·신탁=원, 선물옵션=계약
 4. 개별종목을 선택하여 발급한 잔고증명서는 선택된 유가증권 이외 자산은 반영되지 않습니다.
 5. 당일기준으로 잔고증명서발급시 대여주식수는 대여 및 상환신청 시간에 따라 변동 될 수 있습니다.
 6. 잔고증명서 발급기준일이 당일인 경우, 당일 출금(고)하실 수 없습니다.
 7. 상기 채권의 평가금액은 민간평가기관에 의한 평가결과이며 실제 매매 시에는 괴리가 있을 수 있습니다.
 8. 해외주식 평가기준: 시가평가(시가가 없을 경우 전일종가)
※ 해외주식의 해당일 종가가 '없음'일 경우, 다음의 우선순위로 종가가 적용됩니다.
해당일의 거래소 공시종가(EOD) > 당사가 지정한 해외시세제공업체로부터 제공받은 종가 > 최근일 종가
 9. 퇴직연금 담보대출은 별도 증명서를 참고하시기 바랍니다.

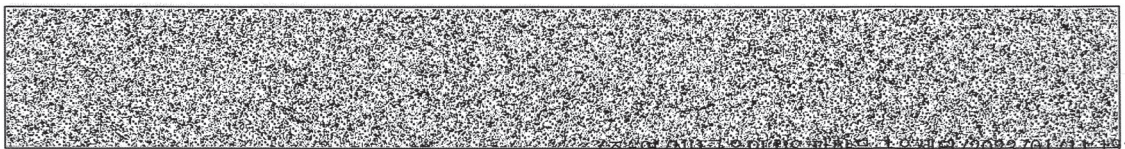
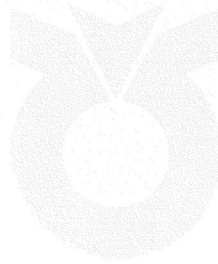

미수금 명세서

2022년 12월 31 현재

(단위:원)

거래처	내역	금액	비고
원양유통(203)	건물 임대료	580,000	찬경회관
원양상회2(201.202호)	건물 임대료	880,000	찬경회관
선산상사	건물 임대료	3,630,000	찬경회관
남부상회	건물 임대료	1,010,000	찬경회관
동부상회	건물 임대료	2,420,000	찬경회관
풍년상회(101-1)	건물 임대료	182,000	찬경회관
풍년상회(306호)	건물 임대료	396,000	찬경회관
만복상회	건물 임대료	1,520,000	찬경회관
대광산업	건물 임대료	480,700	찬경회관
원양상회1(103호)	건물 임대료	1,600,000	찬경회관
소계		12,698,700	
청송라이온스클럽	건물 임대료	220,000	청송회관
푸른떡방아간	건물 임대료	380,000	청송회관
한우동산	건물 임대료	3,420,000	청송회관
보스당구장(00210)	건물 임대료	4,360,000	청송회관
소계		8,380,000	
가람미트	건물 임대료	72,000	안성회관
가람미트	건물 임대료	396,000	안성회관
느티나무(한식)	건물 임대료	770,000	안성회관
소계		1,238,000	
그린집	건물 임대료	5,505,500	청주회관
현대한의원	건물 임대료	1,200,000	청주회관
놀러와당구장	건물 임대료	880,000	청주회관
남들노래방	건물 임대료	4,270,000	청주회관
소계		11,855,500	
합계		34,172,200	

선급비용 명세서

2022년 12월 31 현재

(단위:원)

구 분	내 용	금 액	비 고
선급비용	2022년도 프로그램사용료 선납	550,000	㈜더존비즈온

선납세금 명세서

2022년 12월 31 현재

(단위:원)

구 분	내 용	금 액	비 고
예금이자	농협	3,508,278	이자소득세, 주민세
합 계		3,508,278	

예수금 명세서

2022년 12월 31 현재

(단위:원)

구 분	내 용	금 액	비 고
예수금	12월분 건강보험료	190,940	
	합 계	190,940	

부가세예수금 명세서

2022년 12월 31 현재

(단위:원)

구 분	내 용	금 액	비 고
부가세예수금	부가가치세	5,311,862	
	합 계	5,311,862	

미지급세금 명세서

2022년 12월 31 현재

(단위:원)

구 분	내 용	금 액	비 고
미지급세금	법인세	17,229,370	
	주민세	1,722,910	
	합 계	18,952,280	

임대보증금 명세서
2022년 12월 31일 현재

(단위:원)

사업장	호수	임차인		보증금
		성명	상호	
찬경회관	101A	백성국	풍년상회	7,500,000
	101B	백명순	만복상회	7,500,000
	102	이세영	동부상회	20,000,000
	103	주유식	원양상회	27,000,000
	201.202	주유식	원양상회	7,000,000
	203	김윤정	원양유통	5,000,000
	205.206	이세기	남부상회	8,000,000
	306	백성국	풍년산회	3,000,000
	501	김종철	대광산업	2,800,000
	지하1	차직환	선산상사	10,000,000
	지하2	방영필	푸른유통	5,000,000
	105호	박정숙	105호	10,000,000
소 계				112,800,000
청송회관	101	정동우	한우동산	10,000,000
	102	김영호	푸른떡방아간	10,000,000
	201	이근	보스당구장	10,000,000
	301	신채희	청송라이온스클럽	1,000,000
	202	이철영	현대해상 안동지점	10,000,000
소 계				41,000,000
안성회관	101	김상호	가람미트	1,000,000
	102	김성호	가람미트	2,000,000
	201	김영숙	안성회관	10,000,000
소 계				13,000,000
청주회관	101	남창우	청주농협	550,000,000
	102	정필훈	남들노래연습장	17,070,000
	201	허종철	현대한의원	50,000,000
	301	이효숙	놀러와당구장	5,000,000
	302	김수인	(주)가온누리	1,000,000
소 계				623,070,000
합 계				789,870,000

유형자산감가상각비명세서

2022년 12월 31일 현재

회사명 : 청송김씨대중회

[미상각분 감가상각계산]

(단위: 원)

자산명	취득일	기초가액	당기증감	기말잔액	전기말상각누계액	상각대상금액	년수	상각률	월수	당기상각비	당기말상각누계액	미상각잔액
찬경회관(대중회)	1994-02-25	644,312,869		644,312,869	476,651,219	644,312,869	40	0.025	12	16,107,821	492,759,040	151,553,829
찬경회관(청송)	2008-08-05	583,608,577		583,608,577	195,039,558	583,608,577	40	0.025	12	14,590,214	209,629,772	373,978,805
청주회관	2006-12-29	429,211,573		429,211,573	150,949,212	429,211,573	40	0.025	12	10,730,289	161,679,501	267,532,072
안성회관(1층)	2005-02-07	110,011,950		110,011,950	37,786,971	110,011,950	40	0.025	12	2,750,298	40,537,269	69,474,681
[소계] 건물(찬경회관)		1,767,144,969		1,767,144,969	860,426,960	1,767,144,969				44,178,622	904,605,582	862,539,387
임체금고	1994-04-01	850,000		850,000	849,000	1,000	5	0.451	12		849,000	1,000
철재상	1994-04-29	360,000		360,000	359,000	1,000	5	0.451	12		359,000	1,000
6인용 실험탁자	1999-11-15	240,000		240,000	239,000	1,000	5	0.451	12		239,000	1,000
냉난방기	1999-11-19	2,300,000		2,300,000	2,299,000	1,000	5	0.451	12		2,299,000	1,000
냉난방기	2005-01-03	1,150,000		1,150,000	1,149,000	1,000	5	0.451	12		1,149,000	1,000
팩스릴리	2005-09-06	400,000		400,000	399,000	1,000	5	0.451	12		399,000	1,000
PC(총무.재무)	2008-03-06	1,390,909		1,390,909	1,389,909	1,000	5	0.451	12		1,389,909	1,000
컴퓨터	2012-10-05	1,045,455		1,045,455	1,044,455	1,000	5	0.451	12		1,044,455	1,000
컨테이너	2013-10-16	1,400,000		1,400,000	1,399,000	1,000	5	0.451	12		1,399,000	1,000
냉난방기	2018-12-19	1,709,091		1,709,091	1,436,917	272,174	5	0.451	12	122,750	1,559,667	149,424
컴퓨터	2018-02-05	1,810,909		1,810,909	1,511,258	299,651	5	0.451	12	135,142	1,646,400	164,509
업무용컴퓨터	2019-06-26	906,637		906,637	633,375	273,262	5	0.451	12	123,241	756,616	150,021
업무용컴퓨터	2019-06-27	642,728		642,728	449,008	193,720	5	0.451	12	87,367	536,375	106,353
모니터	2019-07-04	154,773		154,773	108,123	46,650	5	0.451	12	21,039	129,162	25,611
컴퓨터	2019-07-18	525,455		525,455	367,082	158,373	5	0.451	12	71,426	438,508	86,947
컴퓨터	2020-09-07	1,125,455		1,125,455	507,580	617,875	5	0.451	12	278,661	786,241	339,214
모니터	2020-09-07	144,545		144,545	65,189	79,356	5	0.451	12	35,789	100,978	43,567
컴퓨터 1대 구입	2022-05-23		845,454	845,454		845,454	5	0.451	8	254,199	254,199	591,255
냉난방기 구입	2022-06-09		2,414,909	2,414,909		2,414,909	5	0.451	7	635,322	635,322	1,779,587
전기온수기	2022-10-24		149,910	149,910		149,910	5	0.451	3	16,902	16,902	133,008
[소계] 비품		16,155,957	3,410,273	19,566,230	14,205,896	5,360,334				1,781,838	15,987,734	3,578,496
합계		1,783,300,926	3,410,273	1,786,711,199	874,632,856	1,772,505,303				45,960,460	920,593,316	866,117,883

수입실적 대비표

2022년 12월 31일 현재

특별회계

(단위:원)

과 목	2021년	2022년	증 감	비 고
1. 영업수익				
임 대 료	218,644,540	193,099,010	- 25,545,530	
소 계	218,644,540	193,099,010	- 25,545,530	
2. 영업외수익				
정기예금이자	10,105,496	10,382,489	276,993	
유가증권이자	12,350,000	12,350,000	-	
보통예금이자	97,218	49,077	- 48,141	
잡이익	93,242	1,431,622	1,338,380	
소 계	22,645,956	24,213,188	1,567,232	
합 계	241,290,496	217,312,198	- 23,978,298	

지출실적 대비표

2022년 12월 31일 현재

특별회계

(단위:원)

과 목	2021년	2022년	증감	비고
1. 영업비용	161,222,352	168,415,271	7,192,919	
1). 인건비	56,000,000	56,000,000	-	
급 여	48,000,000	48,000,000	-	
상 여 급	8,000,000	8,000,000	-	
2). 관리비	105,222,352	112,415,271	7,192,919	
복 리 후 생 비	7,026,460	4,800,000	-	2,226,460
접 대 비	2,387,000	4,687,000	2,300,000	
통 신 비	708,995	699,999	-	8,996
전 력 수 도 료	4,411,843	3,867,928	-	543,915
세 금 과 공 과 금	26,518,290	27,703,263	1,184,973	
감 가 상 각 비	45,773,183	45,960,460	187,277	
수 선 유 지 비	4,770,000	7,929,091	3,159,091	
보 험 료	445,328	3,552,816	3,107,488	
도 서 인 쇄 비	324,000	384,000	60,000	
회 의 비	-	-	-	
사 무 용 품 비	610,745	559,360	-	51,385
소 모 품 비	1,351,868	1,116,641	-	235,227
지 급 수 수 료	6,188,000	6,442,073	254,073	
건 물 관 리 비	4,706,640	4,712,640	6,000	
2. 영업외비용	30,800	-	-	30,800
전기오류수정손실				
잡 손 실	30,800	-	-	30,800
3. 법인세 등	19,714,741	18,952,280	-	762,461
법인세	19,714,741	18,952,280	-	762,461
합 계	180,967,893	187,367,551	6,399,658	

第 4 期

決 算 報 告 書

사 업 년 도

(2022. 1. 1 ~ 2022. 12. 31)

財團法人 靑 沈 獎 學 會

목 차

1. 감사보고서	87
2. 재무상태표	89
3. 손익계산서	90
4. 이익잉여금 처분계산서	91
5. 2022년도 주요업무 추진실적	93
6. 2022년도수입·지출내역	94
7. 2022년도 장학기부금 내역	95
8. 제4기 청심장학회 장학생 명단	96
9. 2022년도 청심장학회 장학생 선발공고	98
10. 2023년도 주요업무 추진계획(안)	99
11. 2023년도 수입·지출(안)	100
12. 장학재단 이사 명단	101
13. 장학운영위원 명단	102

감사 보고서

이사장으로부터 제출 받은 2022년도 (재)청심
장학회 결산서류와 諸 장표를 감사한 바, 장
학재단 업무 및 회계 처리 내용이 적정하고
정확하며, 諸 증빙서와 일치되어 있음을 보고
합니다.

2023년 2월 20일

감 사 : 심 창 섭  (인)

감 사 : 심 달 훈  (인)

재 무 상 태 표

제 4기 2022년 12월 31일 현재
제 3기 2021년 12월 31일 현재

회사명 : 재단법인 청심장학회

(단위 : 원)

과 목	제4(당)기		제3(전)기	
	금 액		금 액	
자 산				
I. 유 동 자 산		573,421,885		552,423,907
(1) 당 좌 자 산		573,421,885		552,423,907
보 통 예 금		73,421,885		52,423,907
정 기 예 적 금		500,000,000		500,000,000
(2) 재 고 자 산		0		0
II. 비 유 동 자 산		0		0
(1) 투 자 자 산		0		0
(2) 유 형 자 산		0		0
(3) 무 형 자 산		0		0
(4) 기 타 비 유 동 자 산		0		0
자 산 총 계		573,421,885		552,423,907
부 채				
I. 유 동 부 채		0		0
II. 비 유 동 부 채		0		0
부 채 총 계				
자 본				
I. 자 본 금		500,000,000		500,000,000
자 본 금		500,000,000		500,000,000
II. 자 본 잉 여 금		0		0
III. 자 본 조 정		0		0
IV. 기 타 포 괄 손 익누계액		0		0
V. 이 익 잉 여 금		73,421,885		52,423,907
미 처 분 이 익 잉 여 금		73,421,885		52,423,907
(당 기 순 이 익)				
당기 : 20,997,978 원				
전기 : 10,068,719 원				
자 본 총 계		573,421,885		552,423,907
부 채 및 자 본 총 계		573,421,885		552,423,907

손익계산서

제 4(당)기 2022년 1월 1일부터 2022년 12월 31일까지
제 3(전)기 2021년 1월 1일부터 2021년 12월 31일까지

회사명 : 재단법인 청심장학회

(단위 : 원)

과 목	제 4 (당) 기		제 3 (전) 기	
	금	액	금	액
I. 매출액		78,330,000		73,490,000
기부금수익	78,330,000		73,490,000	
II. 매출원가		0		0
III. 매출총이익		78,330,000		73,490,000
IV. 판매비와관리비		66,170,530		69,876,962
통신비	307,630		20,240	
세금과공과금	1,300,800		859,950	
장학사업비	58,000,000		63,000,000	
회의비	1,978,200		1,199,900	
사무용품비	225,000		0	
지급수수료	2,292,700		2,772,692	
장학사업수행비용	2,066,200		2,024,180	
V. 영업이익		12,159,470		3,613,038
VI. 영업외수익		8,838,508		6,455,681
이자수익	8,000,000		5,150,000	
보통예금이자	41,058		28,311	
잡이익	797,450		1,277,370	
VII. 영업외비용		0		0
VIII. 법인세차감전이익		20,997,978		10,068,719
IX. 법인세등		0		0
X. 당기순이익		20,997,978		10,068,719

이익잉여금처분계산서

제 4(당)기 2022년 01월 01일 부터 제 3(전)기 2021년 01월 01일 부터
 2022년 12월 31일 까지 2021년 12월 31일 까지
 처분예정일 년 월 일 처분확정일 년 월 일

회사명 : 재단법인 청심장학회

(단위: 원)

과 목	제 4(당)기		제 3(전)기	
	금 액		금 액	
I. 미 처 분 이 익 잉 여 금		73,421,885		52,423,907
1. 전기이월미처분이익잉여금	52,423,907		42,355,188	
2. 회 계 변 경 의 누 적 효과	0		0	
3. 전 기 오 류 수 정 이 익	0		0	
4. 전 기 오 류 수 정 손 실	0		0	
5. 중 간 배 당 금	0		0	
6. 당 기 순 이 익	20,997,978		10,068,719	
II. 임 의 적 립 금 등 의 이 입 액		0		0
1.	0		0	
2.	0		0	
합 계		73,421,885		52,423,907
III. 이 익 잉 여 금 처 분 액		0		0
1. 이 익 준 비 금	0		0	
2. 기 업 합 리 화 적 립 금	0		0	
3. 배 당 금	0		0	
가. 현 금 배 당	0		0	
나. 주 식 배 당	0		0	
4. 사 업 확 장 적 립 금	0		0	
5. 감 채 적 립 금	0		0	
6. 배 당 평 균 적 립 금	0		0	
IV. 차 기 이 월 미 처 분 이 익 잉 여 금		73,421,885		52,423,907

※ 본 재무제표는 중소기업회계기준에 따라 작성되었습니다.

2021 - 0020166

발급관리번호 : 0019509630

발행일 : 2023년 01월 11일 (11:11:45)

재단법인 청심장학회 **귀하**

예금종류	계좌번호	잔액(원)	미결제타점권(원)	관련대출, 질권(천원)
		압류관련사항	최근질권해제이력(1개월)	비고
NH주거래우대법인	301-0256-8973-11	₩73,421,885	₩0	0
		해당없음	해당없음	
NH더하고나눔정기	303-8031-0998-11	₩500,000,000	₩0	0
		해당없음	해당없음	
합계		₩573,421,885	₩0	0

2022년 12월 31일 현재 고객님의 명의의 예금(신탁·환매채) 잔액을 위와 같이 증명합니다.

잔액합계 : 오억칠천삼백사십이만일천팔백팔십오원



농협은행

을지로4가지점



- 주) 1. 이 증명서는 감사통할책임자의 확인이 있어야 유효합니다.
- 2. 잔액합계가 1억원 이상인 경우는 영업점장의 확인이 있어야 유효합니다.
- 3. 발급기준일 당일에는 해당 예금계좌의 입출금 거래를 할 수 없습니다.
- 4. 미결제타점권, 관련대출·질권, 압류관련사항, 최근 질권해제이력(1개월)은 2022년 12월 31일 기준입니다.

* 최근 질권해제이력(1개월)은 법인계좌만 표시됩니다.
 본 잔액증명서는 발급일로부터 1개월 이내에 당행 홈페이지 (<http://banking.nonghyup.com/>) 초기화면의 "빠른조회서비스"에서 진위확인이 가능합니다
 1/1



22년도 주요업무 추진실적

일 자	주 요 업 무	비 고
2/14-2/28	- 제4기 청심장학회 장학생 선발 서류 접수	
2/16	- 2021년도 청심장학회 업무 및 결산 회계감사	
3/16	- 장학운영위원회의 개최 * 제4기 청심장학회 장학생 면접 및 선발(안)	
3/25	- 청심장학회 이사회 개최 * 2021년도 청심장학회 결산보고 * 2022년도 장학생 선발 및 장학금 수여액 승인 * 기본재산 편입예외 기부금 사용 승인 신청	
3/31	- 2021년도 사업실적 및 결산서 제출	서울시 교육청 중부세무서
4/18	- 제4기 청심장학회 장학생 장학증서 수여식	
11/11	- 장학운영위원회의 개최 * 2023년도 장학 사업계획(안) * 2023년도 장학생 선발 공고(안)	
11/23	- 청심장학회 이사회 개최 * 2023년도 장학 사업계획 승인 * 2023년도 장학생 선발 공고 승인	
11.30	- 2023년도 사업계획 및 예산서 제출	서울시 교육청

2022년도 수입.지출 내역

(2022.12. 31 현재)

(단위:원)

수입		지출	
내용	금액	내용	금액
전기이월	52,423,907	장학금	58,000,000
후원금	78,330,000	지급수수료	2,292,700
정기예금이자	8,000,000	회의비	1,978,200
보통예금이자	41,058	사무용품비	225,000
잡이익	797,450	통신비	307,630
		세금과공과금	1,300,800
		장학사업수행비용	2,066,200
		차기이월	73,421,885
합 계	139,592,415	합 계	139,592,415

2022년도 장학기부금 내역

(2022.12.31 현재)

(단위 : 원)

일 자	내 용	금 액	비 고
1.04	부사공종중(회장 심재문)	3,000,000	
1.10	심란수	50,000	
1.20	임천공파종회(회장 심종택)	3,000,000	
"	심차숙	100,000	
1.27	심재선	2,000,000	
2.11	창원사복시정공파종회	1,000,000	
2.21	심재웅	50,000	
2.28	신천공파종회	100,000	
3.16	심성섭	1,000,000	
3.21	심동석	100,000	
3.25	임성호	1,000,000	
4. 8	심대평(대종회 회장)	3,000,000	
4.12	용인종회(회장 심노진)	300,000	
4.16	오산사복시정공파종중(회장 심익섭)	3,000,000	
4.18	강서공파지평공종중(회장 심행진)	2,000,000	
6. 9	곡산공파종중(회장 심재갑)	2,000,000	
6.20	심극택	100,000	
7.11	청광회원일동	1,000,000	
7.11	심재규(대종회 부회장)	1,000,000	
7.13	심장식 (주)선광 회장	3,000,000	
8.11	심상경 (주)협동 회장	1,000,000	
8.25	심 호(前 감사원 교육원장)	10,000,000	
9.27	심진섭 (주)골든포우 회장	5,000,000	
9.28	심재섭 (주)우리 회장	1,000,000	
10. 1	심영희(청송사과)	2,000,000	
10.10	심삼복	50,000	
10.11	심정훈(정진푸드)	2,000,000	
10.12	심상조 대유토건(주) 회장	5,000,000	
10.17	심대실	10,000,000	
10.31	심광부 (주)천연기업 회장	5,000,000	
"	이도희 (주)선광 대표	2,000,000	
11. 1	심광보 (주)바이오시스와촌	2,000,000	
11.17	심재안 제일영재(주) 회장	5,000,000	
11.25	심재선	1,000,000	
12.21	심재희	360,000	
12.25	심준호	120,000	
	합 계	78,330,000	

제4기 청심장학회 장학생 명단

구분	성명	학교	프로필	비고
1	심준석	덕수고등학교 3년	뛰어난 신체조건(193센치미터)에서 나오는 강속구(154키로미터)와 다양한 구질을 갖고 있는 야구선수(투수)로서 장래 우수한 인재로 성장이 기대됨	제3기장학생
2	심명우	대전명석고등학교 3년	공동체 의식을 유도하며 반장으로서 리더십과 책임감이 있고 성실함, 매사에 솔선수범하여 항상 친구들을 배려하고 친절하며 성적도 뛰어남.	"
3	심연재	미국파이오니아헤리티지 중학7학년	미국 텍사스주 달라스에서 유학중, 금년에 전미음악교사협회 전국경연대회(MTNA National Conference)에서 주니어 부문.목관악기부문에서 1위 수상하는 등 미국뿐만 아니라 유럽 여러나라에서도 훌륭한 성과를 이루어 내고 있음. 타고난 재능과 노력으로 향후 훌륭한 플루티스트가 기대됨.	"
4	심민경	삼성여자고등학교 2년	학교생활에 매우 적극적이며 모범적임. 장래 희망은 공학계열에 들어가 노력하여 지구의 한 일원으로써 환경을 생각하고 자원을 아끼는 데 이바지하고자 하며 학교성적이 우수함.	
5	조민수	선덕고등학교 2년	자율형사립고 학생으로 성적이 우수함. 물리학분야에 관심이 많으며 장래 로봇공학자가 되어 재난상황에 실용적으로 사용할 수 있는 로봇을 개발하고자 함.	
6	권유은	울산 화암고등학교 2년	전교과 학업성취도가 우수하며 모범적이고 학급 반장으로 기획력과 리더쉽을 인정 받음. 장래 의료계열을 목표로 노력하여 훌륭한 의료인이 되고자 함.	
7	심지현	연세대학교 언더우드국제대학 경제학과 3년	현시대를 살아가는 일원으로서 혼자만의 기준이 아닌 대다수의 사회 구성원이 '정의로운 판결'이라며 고개를 끄덕일 수 있는 기준을 설립할 법조인 되고자 함.	
8	심우중	고려대학교 생명공학과 3년	인공지능의 기반 기술을 연구하여 환자의 질병을 더욱 빠르고 정확하게 예측하고 환자의 신체적 특성에 맞는 약을 찾아주는 맞춤의학, 즉 의료 데이터 분석 및 의료 인공지능 분야의 전문가가 되고자 함.	
9	이한주	순천향대학교 생명과학과대학원 박사과정	후대를 위해 환경을 보전하고 가꾸어 물려주고 환경에 대한 인식을 바로 잡는 것을 목표로 하여 해양생명공학분야에서도 연구에 충실하며 모범을 보이고 있음.	

10	송유진	상명대학교 그린화학공학과 2년	장기 수준의 세포 실험을 체외에서 할 수 있도록 체외 장기 칩을 연구 중이며 화학, 생명 분야의 연구원이 되어 일류발전에 이바지 하고자 하며 성적이 우수함.	
11	심지수	고려대학교 경제학과 1년	지적 호기심이 많고 집중력력이 뛰어나며 호방하고 활발한 성격으로 현재 유엔기구 산하단체에서도 활동하고 있음. 장래에 경제학자가 되어 후진양성을 목표로 함.	
12	심주은	한국과학기술원 신소재공학과 박사과정	세계 나노분야 최정상 연구자가 되어 세상에 없던 새로운 분야를 시작하고, 이를 통해 인류가 가지고 있는 여러문제 `질병, 에너지, 기후변화'를 해결할 수 있는 연구자가 되고자 함.	
13	심진우	성균관대학교 산업공학과 대학원 2년	인간의 행동,능력,한계,특성 등에 관하여 정보를 발견하고 이를 도구,기계,시스템,직무,환경을 설계하는 데 응용하여 생산적이고 안전하며 쾌적하게 작업을 할 수 있도록 사람이 사용하는 물건과 상호작용을 다루는 인간공학을 연구하고자 함.	
14	심윤재	한국과학기술원 기술경영전문대학원 2년	항공기 개발과 관련된 실무 전문성을 기반으로 기술.비즈니스에 대한 통찰력, 기술경영 마인드 내재화를 통한 항공우주산업의 창조적 혁신을 이끌어 갈 국내 최고의 항공. 유도분야 기술기획 전문가가 되고자 함.	

2022년도 재단법인 청심장학회 장학생 선발 공고

2022년도 재단법인 청심장학회 장학생 선발을 다음과 같이 공고합니다.

지원자격	품행이 올바르고 학업성적이 우수하며 재능이 출중하여 국가와 사회발전에 기여할 잠재성이 유망한 자 -고등학교1년생 : 중. 고등학교 성적우수자 -대학(원)생 : 전체 학점 3.8/4.5점 이상 또는 관련 전공분야의 표창 등 실적우수자(입학성적 우수자 포함) -특기생 및 일반인 : 국내.외 수상실적 우수자 또는 유망주 ● 특기생은 학교(중,고교,대학.원)나 학년, 분야에 제한 없음 -특별전형:소득분위가 낮은(소득3구간 이하) 구간의 탁월한 영재로서 장래가 촉망되는 학생(중학생 우대)
선발인원	인원 : 10명 내외
선발대상	중학생(특별전형),고등학교1년생, 대학(원)생, 특기생 및 일반인
선발방법	장학운영위원회의 심사를 거쳐 이사회에서 선발
수혜금액	3백만원~5백만원 ● 고등학교1년생은 고2, 고3 총2회 장학금 지급
지원서류	1. 장학금 신청서 2. 추천서 3. 학교생활기록부 또는 성적증명서(고1년생은 중학교도 제출) 4. 장래 목표 도전 계획서 5. 서약서 6. 학교재학증명서 7. 가족관계 증명서 8. 개인정보 수집, 이용 동의서 9. 기타 증빙서류(수상실적, 전문능력증명서 등) ● 신청 양식은 청심장학회 홈페이지(www.cshim.org) 또는 청송심씨대종회 홈페이지(www.csshim.or.kr)에서 내려 받아 사용
제 출 처	(재) 청심장학회 사무국(02-2267-7857)
제출기간	2022년 2월 14일~ 2월 28일까지
면접일자	서류합격자에 한하여 면접 실시(별도 통보)
장학금 수여	2022년 4월 중

2021. 11.

재단법인 청심장학회 이사장 심 대 평

- 금번 제4기 장학생 모집에 특히 외손들을 포함한 많은 영재들이 신청할 수 있도록 심문 모두가 관심을 갖고 추천하여 주시기 바랍니다.

2023년도 주요업무 추진계획(안)

일 자	주 요 업 무	비 고
2/13-2/28	- 제5기 청심장학회 장학생 선발 서류 접수	
2월	- 2022년도 청심장학회 업무 및 결산 회계감사	
3월	- 장학운영위원회의 개최 * 제5기 청심장학회 장학생 면접 및 선발(안)	
3월	- 청심장학회 이사회 개최 * 2022년도 청심장학회 결산보고 * 2023년도 장학생 선발 및 장학금 수여액 승인 * 기본재산 편입예외 기부금 사용 승인 신청	
3월31일	- 2022년도 사업실적 및 결산서 제출	서울시 교육청 중부세무서
4월	- 제5기 청심장학회 장학생 장학증서 수여식	
7월	- 청심장학회 장학운영위원회의 및 이사회 개최 * 청심장학회 이사 및 감사선임	
8월	- 제1기 ~ 제5기 장학생 세미나 및 간담회	
11월	- 청심장학회 장학운영위원회의 및 이사회 개최 * 2024년도 장학 사업계획 승인 * 2024년도 장학생 선발 공고 승인	
11월30일	- 2024년도 사업계획 및 예산서 제출	서울시 교육청

2023년도 청심장학회 수입. 지출(안)

(단위: 원)

수입			지출		
구분	내용	금액	구분	내용	금액
	전기이월	72,200,000	목적사업비	장학금	60,000,000
장학기부금	기부금	40,000,000	회의비	이사회	1,500,000
예금이자	정기예금이자	24,500,000	"	장학운영위원회	1,200,000
"	보통예금이자	50,000	지급수수료	세무수수료	1,400,000
잡이익	이자소득세환급	1,200,000	"	결산관련세무수수료	660,000
			사무용품비	소모품비	300,000
			장학사업수행비	장학생선발	2,800,000
			"	및 장학금수여식	
			"	장학생(1~5회)세미나	7,500,000
				및 간담회 개최	
			세금과공과금	이자소득세 등	3,700,000
			통신비	우편료	500,000
			예비비		5,000,000
				차기이월	53,390,000
	합 계	137,950,000		합 계	137,950,000

장학재단 이사 명단

직위	성명 (한자)	주요약력	임기	비 고
이사장	심대평 (沈大平)	◦현)청송심씨대중회장 ◦전)국회의원 ◦전)충청남도지사	2021.7.29~2025.7.28	
이사	심재섭 (沈在燮)	◦현)(주)우리 대표이사 ◦전)방위사업청 이사관	2019.7.29~2023.7.28	
이사	심익섭 (沈翊燮)	◦현)부경파트너스회장 ◦전)사단법인 한국 CPM협회 회장	2019.7.29~2023.7.28	
이사	심상조 (沈相祚)	◦현)대유토건(주)회장 ◦전)대한전문건설협회 중앙회장	2019.7.29~2023.7.28	
이사	심상경 (沈相慶)	◦현)(주)협동 회장 ◦전)진천상공회의소회장	2021.7.29~2025.7.28	
이사	심오택 (沈五澤)	◦현)충남대학교초빙교수 ◦전)국무총리비서실장	2019.7.29~2023.7.28	
이사	심재안 (沈載岸)	◦현)제일영재입시학원 이사장 ◦전)송파문화원장	2021.7.15~2025.7.14	
이사	심진섭 (沈珍燮)	◦현)(주)골든포우 회장 ◦(주)지오콘 회장	2021.7.15~2025.7.14	
이사	임성호 (林成浩)	◦현)경희대정치외교학과교 수 ◦전)국회입법조사처장	2021.7.15~2025.7.14	
상임 이사	심 규정 (沈揆政)	◦현)청송심씨대중회 재무이사 ◦전)국민은행지점장	2021.7.29~2025.7.28	
감사	심창섭 (沈昌燮)	◦현)변호사 ◦전)서울중앙지방법원 부장판사	2021.7.29~2023.7.28	
감사	심달훈 (沈達勳)	◦현)우린조세파트너 대표 ◦전)중부지방국세청장	2021.7.29~2023.7.28	

장학운영위원 명단

직 위	성 명 (한 자)	주 요 약 력	임 기	비 고
위원장	심오택 (沈五澤)	◦현)충남대학교 교수 ◦(전)국무총리 비서실장	2023.7.28	
위원	심은석 (沈恩錫)	◦현)한국교육안전공제회 이사장 ◦전) 문교부 정책기획실장	2023.7.28	
위원	심의보 (沈義輔)	◦현)충북교육학회 회장 ◦전)학교법인 김해중앙학원 이사장 ◦전)충북사회복지협의 회장	2023.7.28	
위원	심규정 (沈揆政)	◦현)청송심씨대종회 재무이사 ◦전)국민은행 지점장	2023.7.28	
위원	심상억 (沈相億)	◦현)청송심씨대종회 문화이사 ◦전)국회보좌관	2023.7.28	
위원	임성호 (林成浩)	◦현)경희대정치외교학과 교수 ◦전)국회 입법조사처장	2023.7.28	
위원	심보균 (沈輔均)	◦현)유엔거버넌스센터 원장 ◦전)행정안전부 차관	2023.7.28	
위원	심덕섭 (沈德燮)	◦현)사행산업통합감독위원회 위원장 ◦전)국가보훈처 차관	2023.7.28	

부의안건

제2호 의안

2023년도 사업계획 및 예산안 심의의 건

제안 설명

정관 제27조의 규정에 의거 2023년도 사업계획 및 예산안에 대하여 심의하고자 이에 부의(附議)합니다.

가. 2023년도 사업계획안

나. 2023년도 예산안

2023. 4. 11.

청송심씨대종회 회장 심대평

2023년도 사업계획

I.

계속사업

1. 5처 묘소 및 2단소 수호관리

단위 : 만원

5처묘소	세 부 추 진 계 획	소요예산	사업기간
시 조 (청송)	○ 진입로 축대 보강공사 (청송군) ○ 묘전 침하 복구 등 정비	군예산 2,000	3~9월
2세조 (함열)	연못 조성지 잔디식재 등 조경	1,000	3~6월
2세조 (철원)	양장 4개 구입	120	5월
3세조 및 배위 (안성)	안성회관(재실) 보수공사 배위묘소 돌레석 보수	400 300	3~5월
4세조 (연천)	○ 연못조성(복토 포함) 및 주변 잔디식재 등 조경 ○ 재실 보수공사	6,000 400	2~12월
4세조 배위(청주)	소나무 전지 및 묘소 안내판 설치	500	3~6월
공 통	○ 춘·추 시제봉행 ○ 묘역관리: 벌초, 제초, 전지 등	예산별도	3~10월

2. 종재(위토)의 관리

단위 : 만원

사 업 명	세 부 추 진 계 획	소요예산	사업기간
종재 전수조사 및 경계측량	○ 전국 위토·건물 유지관리상태 조사 및 경계측량 등 ○ 종재실사 결과 : 총회보고	1,000	3~11월
차명재산 정리	○ 명의신탁 등 차명재산 정리	3,000	1~12월
위토 유지관리	○ 상시점검 : 각 지역 유사(8) ○ 점검결과 보고 : 매 분기별	별도편성	1~12월

3. 심문(沈門)달력 제작

- 2024년도 달력 발간 심의
 - 상반기 중 심의위원회 구성
 - 달력 사진자료 및 디자인 등 제작 기본방침 수립
- 의견수렴 및 수요조사
 - 전년도 달력에 대한 개선안 및 새로운 아이디어 발굴
 - 파종회 및 지파종회 등 의견수렴
- 발간 및 배부
 - 가급적 추향제 봉행일 (11월 초) 이전까지 발간 배부 예정

4. 인터넷 족보 사진등재 추진

대동세보(족보)에 본인, 배우자, 가족사진, 묘소, 재실, 비석, 표창장, 기타 다양한 사진들을 등재하여 족보 활성화 도모

- 접수기간 : 2023. 2. 1.~10.30.
- 사진등재 : 2023.11. 1.~11.30.
- 열람 및 이의신청 : 2023. 12.1~12.30
- 등재비용 : 사진 1매당 1만원

※ 출생, 사망, 결혼, 경력사항 추가, 오자 수정 등에 대한 수단도 연중 수시로 접수하여 처리

5. 종보 활성화

- 구독자 10,000명 달성 및 <종보 1가정 1구독 운동> 추진
- 종회탐방 및 기업탐방 등 참여기회 확대

II.

신규사업

1. 2세조(합문지후공)와 4세조(청성백) 묘소 앞 연못 설치

2022. 7. 21. 개최한 제2차 회장단회의에서 연못조성 공사의 원활한 추진을 위하여 공사계약 및 시행, 고유제 봉행 등 제반사항을 대종회 집행부에 위임하기로 의결

○ 연못조성 장소

- 함열 2세조 : 함열읍 남당리 799-6(답)
- 연천 4세조 : 연천군 아미리 554(대)

○ 추진기간 : 2022. 7월 ~ 2023. 5월

○ 추진현황

<함열>

- 2022. 7월 : 연못 조성지 주변 잡목·잡풀 제거 및 평탄작업
- 2022. 8월 : 묘소 하단 잡풀제거 및 잔디식재 등 묘역 정비
- 2022.11월 : 연못 설치
- 2023. 3월 : 연못주변 잔디식재 등 조경 및 연(蓮) 식재

<연천>

- 2022.11월 : 연못 조성지 임시도로 개설
- 2022.12월 ~ 2023. 2월 : 성토(토사반입), 전기매설, 지하수 시설 이전
- 2023. 3월 : 연못설치 및 묘역 주변 정비
- ~ 2023. 4월 : 연못주변 잔디식재 등 조경

○ 소요예산 :

- 연못조성비 : 1억7천만 원
- 묘역정비 및 도로개설 등 : 1억5천만 원

※ 시공자(골든포우 대표 심진섭) : 연못조성비 1억 원과 이에 따른 묘역주변 정비 공사비 5천만 원 등 총 1억5천만 원 자비 부담

○ 춘향 봉행 시 고유제 봉행

2. 제2회 한마음대회 개최

2022년도에 한마음대회 개최 문제를 여러 번 검토한 끝에 코로나 상황을 고려하여 2023년도에 재검토하기로 한 바, 아래와 같이 금년도 시조할아버지 추향제 때 개최하는 안을 검토하여 추진할 계획

- 시 기 : 시조 추향제일
- 장 소 : 청송 (집행위원회 구성 협의)
- 기본예산 : 중식대 7천만 원 (10,000명×7,000원)

3. 청송심문대상 등 유공자 표창

- 상격(賞格) : 청송沈門大賞, 공로패, 감사패 등
 - 대 상
 - ▶ 沈門大賞 : 부문별 시상
 - ▶ 공로패 : 대총회, 지·파총회 퇴직 임직원(3년 이상 봉사자)
 - ▶ 감사장 : 문중발전에 기여한 단체 또는 개인
- ※ 한마음대회 등 주요 행사 및 종사 관련 유공자 선정

III.

기타사업 (증·장기)

1. 여성, 청장년 이사 선임

젊은 세대의 종사참여 확대와 대총회 운용 및 발전에 관한 다양한 의견수렴을 위해 앞으로 다수의 여성과 청장년들을 이사로 선출

* 이사추천(지·파총회 등) ⇒ 대상자 심의(회장단회의) ⇒ 선출(정기총회)

2. 종재실사 및 경계측량

대종회에서 소유하고 있는 종재(위토)의 명확한 관리를 위해 종재 전수조사 및 필요시 경계측량 실시 계획

재산 실사 및 측량 업무의 원활한 수행을 위해 이와 관련된 제반 업무를 집행부와 재산관리위원회에 위임하고, 그 결과를 회장단회의에 보고토록 함

3. 대종회 사무실 이전 역사박물관 건립 서울학사 운영

대종회 사무실 이전과 역사박물관 건립 및 학사 운영에 관한 사항은 유기적 관계로 함께 해결해야 할 사안으로서 대종회 재정상태와 자금조달을 위한 재산 매각 등 대책, 새로 구입할 부동산 규모 및 입지조건 등을 종합적으로 신중하게 검토해야 할 사안이므로 우선 재산관리위원회에 위임하여 추진토록 하고, 그 결과를 회장단회의에서 심의하여 최종 결정토록 함

4. 종재 활용방안 강구

宗財(현금 등 유동자산 및 전·답·임야 등 토지)의 효율적 활용방안 강구로 수입창출 도모

○ 토지 개발행위 대상지 선정

- 시설물 설치 및 토지 임대 등 구체적 사업추진계획 수립

5. 4세조 정안공·악은공 학술세미나 추진계획

《고려말 조선초 안동의 인물연구. 출사와 은거》

■ 주요내용

안동 와룡출신 청송심씨 沈德符 · 沈元符 형제를 중심으로.

- 沈德符 선조의 생애와 학문적 경향 고찰
- 여말선초 조선건국과 심덕부의 관각(館閣)생활.

- 여말선초 沈元符 선조의 은거와 절의정신

- 안동 와룡의 심판서 묘소의 주인은?

※ 정안공 : 서기 1328년 고려 충숙왕 15년(무진)

경북 안동군 태현리 대릉촌에서 출생

■ 추관 및 진행자

- 주 최 : 주관 학회, 주최 안동시청, 후원 경상북도청, 청송심씨대종회

- 장 소 : 안동시

※ 권기창 시장 취임후 안동시 「고려문화거리조성사업」 추진과 ‘본 학
술세미나’ 연계방안 모색

- 진행자 : 좌장 1, 발표자 4명, 토론자 4명, 사회자 1명

- 소요예산: 2,000만 원 (발표자 연구비)

■ 목 표

○ 서울특별시 역사찾기 사업에 「4세조 심덕부 판사공적 상징물」 건립 반영

○ 진포대첩기념비 외 「4세조 심덕부 도원수 공적 상징물」 건립 필요

○ 선조님 공적 역사교과서 수록

- 4세조 청성백(휘 德符) 공적

신도궁궐조성도감 판사, 진포대첩 도원수 등

- 4세조 전리판서(휘 元符)

고려말 충신 5隱 정립

※ 국어사전, 한국향토문화전자대전 등 인터넷 상 사료정리 병행 필요

2023년도 예산(안)

< 총괄표 >

(단위:백만원)

과목	일반회계	특별회계	합 계	비고
수입	487	241	728	
지출	569 (559)	196 (150)	765 (709)	() 감가상각비 차감후 금액
당기순손익	△82 (△72)	45 (91)	△37 (19)	* 감가상각비 : 56백만원 (일반:10. 특별:46)

(일반회계/특별회계)

(단위:백만원)

과목	2022년 실적	2023년 예산안	전년대비 증감	비 고
수입	568	728	160	* 23년도 정기예금이자 증가 : 220백만원
지출	658 (602)	765 (709)	107 (107)	*. 23년도 주요신규사업 - 제2회 한마음대회: 70백만원 - 5층2단소 묘역관리비: 40백만원 - 차명재산 명의신탁정리비: 30백만원 - 역사찾기 학술세미나개최:20백만원 - 위토전수조사 및 측량비: 10백만원
당기순손익	△90 (△ 34)	△37 (19)	53 (53)	* 23년도감가상각비 :56백만원 (일반:10. 특별:46)

수입예산 산출 명세표

일반회계

2023년도

(단위 : 원)

과 목	세 목	금 액	산출내역
헌성금	총회.이사회성금	0	
	제향성금	5,000,000	
	소계	5,000,000	
종재수입	종재경작	8,000,000	함열
		20,000,000	안성
		7,900,000	연천
		4,200,000	청주
	소계	40,100,000	
문화사업수입	중보찬조	100,000,000	10,000 x 1만명 = 100,000,000
	수첩.뱃지	1,000,000	
	소계	101,000,000	
영업외수익	정기예금 이자	340,850,000	농협 2,000,000,000 x 4.90% = 98,000,000
			농협 100,000,000 x 3.70% = 3,700,000
			기업 3,000,000,000 x 3.65% = 109,500,000
			기업 3,000,000,000 x 3.31% = 99,300,000
			기업 500,000,000 x 4.43% = 22,150,000
			기업 500,000,000 x 3.25% = 8,200,000
	보통예금 이자	100,000	
	유형자산처분이익	0	
	잡이익	100,000	
	소계	341,050,000	
합계	487,150,000		

지출예산 산출 명세표

일반회계

2023년도

(단위 : 원)

과목	세 목	금 액	내 역	산출내역
수당	급 여	42,000,000	상근직	1,500,000 x 1 x 12 = 18,000,000 2,000,000 x 1 x 12 = 24,000,000
	상여금	7,000,000	상근직	1,500,000 x 1 x 2 = 3,000,000 2,000,000 x 1 x 2 = 4,000,000
수당소계		49,000,000		
일반관리비	복리후생비	4,800,000	중식대	200,000 x 2 x 12 = 4,800,000
	보험료	3,480,000	보험료	290,000 x 12 = 3,480,000
	통신.운송비	4,800,000	우편료 및 택배운송료	400,000 x 12 = 4,800,000
	도서인쇄비	2,000,000	회의자료 등 인쇄비 책자발간 및 도서구입비	500,000 1,500,000
	제세공과금	27,100,000	5차 묘역 위토 재산세	토지 1,100,000 건물 23,000,000 종합부동산세 3,000,000
	감가상각비	10,000,000		
	접대비	4,800,000	내방인접대비	400,000 x 12 = 4,800,000
	회의비	12,200,000	고문단 회의 회장단 회의 기타회의	500,000 x 3 = 1,500,000 1,500,000 x 5 = 7,500,000 400,000 x 8 = 3,200,000
	행사비	43,800,000	장소임대료 기념품 식사비 청송인대상.공로상 등 정기총회 책자, 이사회 책자 신문광고비 이사회안내문발송비, 회신우편료 현수막제작비 기타경비(음료대 떡 등) 대중회장배 골프대회 이사회 설선물비 추석선물비	300,000 30,000 x 300 명 = 9,000,000 13,000 x 300 명 = 3,900,000 400,000 x 8 = 3,200,000 1,500,000 500,000 1,200,000 100,000 1,700,000 2,000,000 5,000,000 60,000 x 140 명 = 8,400,000 50,000 x 140 명 = 7,000,000
	사무용품비	1,200,000	사무용품 및 소모품비	100,000 x 12 = 1,200,000
			공인증서수수료	코스콤 110,000

지출예산 산출 명세표

일반회계

2023년도

(단위 : 원)

과목	세목	금액	내역	산출내역
	지급수수료	4,450,000	모바일홈페이지월정보수수료(누리비전) 즉보(뿌리정보)서버임대료 기타수수료	220,000 x 12 = 2,640,000 뿌리정보 1,200,000 500,000
	잡비	10,100,000	화환 경조사비 결산감사수당(감사) 연하장제작. 기타업무추진비	100,000 x 50 = 5,000,000 100,000 x 20 = 2,000,000 200,000 x 3 = 600,000 2,500,000
	퇴직연금	1,970,000	퇴직연금	1,970,000
일반관리비소계		130,700,000		
	제항비	44,100,000	청송시조춘추제항비 함열2세조춘추제항비 안성3세조춘추제항비 연천4세조춘추제항비 청주4세조비춘추제항비 청송(악은공) 철원(봉익대부공) 두산정제항비보조 양계사제항비보조 제항참석및 기타경비 제항성금지급	2,700,000 x 2 = 5,400,000 1,200,000 x 4 = 4,800,000 1,350,000 x 4 = 5,400,000 1,350,000 x 4 = 5,400,000 2,400,000 x 2 = 4,800,000 2분기 3,300,000 4분기 2,000,000 1,000,000 1,000,000 400,000 x 15 = 6,000,000 5,000,000
	종재관리비	71,800,000	청송(매분기별) 함열(매분기별) 안성(매분기별) 연천(매분기별) 청주(매분기별) 명의신탁 등 차명재산 정리비 위토 전수조사및측량 제경비	3,300,000 x 4 = 13,200,000 450,000 x 4 = 1,800,000 450,000 x 4 = 1,800,000 450,000 x 4 = 1,800,000 3,300,000 x 4 = 13,200,000 30,000,000 10,000,000
			청송시조 별초비 함열2세조 별초비 파천 청송 별초비 안성3세조 별초비 연천4세조 별초비 청주4세조비 별초비	2,000,000 1,500,000 600,000 3,800,000 2,300,000 2,000,000

지출예산 산출 명세표

일반회계

2023년도

(단위 : 원)

과목	세목	금액	내역	산출내역	
종사비	묘역관리비	54,650,000	묘역정비관리비(제초제,살충제 등)	1,500,000	
			보광사 시주(춘,추,연등)	300,000 x 3 = 900,000	
			대전뿌리공원회비 및 행사비	550,000	
			시조 진입로확충및 묘전지반침하 복구비	20,000,000	
			2세조 함열연못조성지 잔디식재 등 조경공사	10,000,000	
			4세조 연천제실 보수공사	4,500,000	
			4세조배위 청주 묘역 소나무전지 및 안내판설치비	5,000,000	
유사업무추진비	18,500,000	청송(3명),함열, 안성, 연천, 청주,철원	1,500,000 x 8 = 12,000,000		
		재향참석비(청송,함열,안성,청주)	1,500,000 x 4 = 6,000,000		
		재향참석비(철원)	500,000		
지급현성금	3,200,000	단의왕후제향	300,000		
		세종대왕기신제	300,000		
		숙용심씨제향	300,000		
		인순왕후제향	300,000		
		소헌왕후제향	300,000		
		춘.추종묘대제	200,000 x 2 = 400,000		
		청원군	300,000		
		기타과총회	1,000,000		
종사비 소계		192,250,000			
문화사업비	종보발행비	58,640,000	인쇄비	2,300,000 x 6 = 13,800,000	
			봉합비	480,000 x 6 = 2,880,000	
			우송료	4,500,000 x 6 = 27,000,000	
			종보발송용비닐봉투	1,520,000	
			홈페이지유지수수료	220,000 x 12 = 2,640,000	
			종회,종인 탐방 및 기타경비	600,000 x 8 = 4,800,000	
			종보기사 원고료및 편집비	1,000,000 x 6 = 6,000,000	
				제2회 한마음대회 개최비	20,000,000
				선조님 역사찾기 학술세미나개최	20,000,000

지출예산 산출 명세표

일반회계

2023년도

(단위 : 원)

과목	세목	금액	내역	산출내역
	일가화합사업비	88,000,000	대중회발전 유공자초청 간담회 뿌리교육 순회프로그램등 운영 비 (지파총회방문등기타업무추진비)	3,000,000 5,000,000 7,000,000
	문화사업비 소계	146,640,000		
영업외 비용	기부금	-		
	잡손실	-		
	예비비	50,000,000		
	비용예산 총계	568,590,000		
	수입예산 총계	487,150,000		
	당기순이익	- 81,440,000		

수입실적 대 예산 대비표

일반회계

(단위: 원)

과 목		2022년실적	2023년예산	비 고
항 목	세 목			
회비	임원회비	8,250,000		- 8,250,000
소 계		8,250,000	-	- 8,250,000
현성금	총.이사회 찬조금			-
	제향성금	9,850,000	5,000,000	- 4,850,000
소 계		9,850,000	5,000,000	- 4,850,000
문화사업수입	종 보 찬 조	70,818,290	100,000,000	29,181,710
	수첩.뱃지 등	585,000	1,000,000	415,000
	족보수단금			-
소 계		71,403,290	101,000,000	29,596,710
종채수입	종채경작	87,961,980	40,100,000	- 47,861,980
소 계		87,961,980	40,100,000	- 47,861,980
영업외수익	잡이익	49,790,050	100,000	- 49,690,050
	유형자산처분이익	-	-	-
	정기예금 이자	123,024,459	340,850,000	217,825,541
	보통예금 이자	52,568	100,000	47,432
소 계		172,867,077	341,050,000	168,182,923
합 계		350,332,347	487,150,000	136,817,653

지출실적 대 예산 대비표

일반회계

(단위: 원)

과 목		2022년실적	2023년예산	비 고
항 목	세 목			
일반비용	급 여	42,000,000	42,000,000	-
	상 여 금	7,000,000	7,000,000	-
	복리후생비	4,800,000	4,800,000	-
	보험료	3,408,480	3,480,000	71,520
	접 대 비	4,513,500	4,800,000	286,500
	세금과공과금	46,060,860	27,100,000	- 18,960,860
	감가상각비	10,109,781	10,000,000	- 109,781
	운송비	1,952,720	4,800,000	2,847,280
	도서인쇄비	26,662,800	2,000,000	- 24,662,800
	회의비	11,298,930	12,200,000	901,070
	행사비	40,874,770	43,800,000	2,925,230
	사무용품비	1,126,840	1,200,000	73,160
	지급수수료	2,948,737	4,450,000	1,501,263
	잡 비	9,397,300	10,100,000	702,700
퇴직연금	1,965,040	1,970,000	4,960	
소 계		214,119,758	179,700,000	- 34,419,758
종 사 비	제 향 비	43,535,445	44,100,000	564,555
	종재관리비	28,306,370	71,800,000	43,493,630
	묘역관리비	55,874,026	54,650,000	- 1,224,026
	유사업무추진비	20,300,000	18,500,000	- 1,800,000
	지급현성금	2,700,000	3,200,000	500,000
소 계		150,715,841	192,250,000	41,534,159
문화사업비	종보발행비	57,398,920	58,640,000	1,241,080
	일가화합사업비	47,834,566	88,000,000	40,165,434
	인터넷족보편집비	555,000	-	- 555,000
소 계		105,788,486	146,640,000	40,851,514
영업외비용	기부금	-	-	-
	잡손실	-	-	-
예비비		-	50,000,000	50,000,000
합 계		470,624,085	568,590,000	97,965,915

수입예산 산출 명세표

특별회계

2023년도

(단위:원)

과목	세목	금액	산출내역					
영업 및 영업외 수입	임대료	215,700,000	찬경	11,000,000	x	12 월	=	132,000,000
			청송	2,500,000	x	12 월	=	30,000,000
			청주	2,800,000	x	12 월	=	33,600,000
			안성	1,400,000	x	12 월	=	16,800,000
			기타	청송중계기 수신기 임대료				
	소계	215,700,000						
	정기예금 이자	15,150,000	농협	200,000,000	x	3.70 %	=	7,400,000
			농협	100,000,000	x	1.15 %	=	1,150,000
			농협	100,000,000	x	3.30 %	=	3,300,000
			기업	200,000,000	x	3.25 %	=	3,300,000
유가증권 이자	10,000,000							10,000,000
보통예금 이자	100,000							
소계	25,250,000							
합계	240,950,000							

지출예산 산출 명세표

특별회계

2023年度

(단위:원)

과목	세 목	금 액	내 역	산출내역		
일반관리비	수당	48,000,000	상근직	2,000,000 x 2 x 12 =	48,000,000	
	상여금	8,000,000	상근직	2,000,000 x 2 x 2 =	8,000,000	
	복리후생비	4,800,000	중식대	200,000 x 2 x 12 =	4,800,000	
	접대비	6,000,000	내방인 접대비	500,000 x 12 =	6,000,000	
	통신비	840,000	전화료.우표대 등	70,000 x 12 =	840,000	
	전력수도료	4,500,000	전기료. 상하수도료		4,500,000	
	세금공과금	29,000,000	환경회관 (청송.함열.안성.연천.청주)	재산세(건물.토지) / 균등할주민세 환경개선분담금 / 교통유발부담금 소방안전협회비		29,000,000
	감가상각비	46,000,000	건물 및 비품		46,000,000	
	수선유지비	3,000,000	수선유지비		3,000,000	
	보험료	3,600,000	건강보험료	190,000 x 12 =	2,280,000	
			건물화재보험 등	110,000 x 12 =	1,320,000	
	도서인쇄비	360,000	일간지 구독료	30,000 x 12 =	360,000	
	회의비	1,000,000	임대수입관련회의비 등		1,000,000	
	사무용품비	1,200,000	사무용품및 생수,차재료	100,000 x 12 =	1,200,000	
	건물관리비	4,800,000	청소비	350,000 x 12 =	4,200,000	
정화조 청소				600,000		
소모품비	2,400,000	컴퓨터소모품 (토너 등), 청소용품	200,000 x 12 =	2,400,000		
지급수수료	7,400,000	회계프로그램 유지보수		600,000		
		세무사지급수수료	220,000 x 12 =	2,640,000		
		세무사법인세무조정료		1,500,000		
		전기안전관리수수료	180,000 x 12 =	2,160,000		
		소방시설점검및 보수		500,000		
일반관리비 합계	170,900,000					
예비비	10,000,000					
2022년 수입예산액	240,950,000					
법인세차감전이익						
법인세	15,000,000					
당기순이익	45,050,000					

수입실적 대 예산 대비표

특별회계

(단위: 원)

과 목	2022년 실적	2023년 예산	비고
1. 영업수익			
임 대 료	193,099,010	215,700,000	22,600,990
소 계	193,099,010	215,700,000	22,600,990
2. 영업외수익			
정기예금이자	10,382,489	15,150,000	4,767,511
유가증권이자	12,350,000	10,000,000	- 2,350,000
보통예금이자	49,077	100,000	50,923
잡이익	1,431,622	-	- 1,431,622
소 계	24,213,188	25,250,000	1,036,812
합 계	217,312,198	240,950,000	23,637,802

지출실적 대 예산 대비표

특별회계

(단위: 원)

과 목	2022년 실적	2023년 예산	비 고
급여	48,000,000	48,000,000	-
상여금	8,000,000	8,000,000	-
복리후생비	4,800,000	4,800,000	-
집대비	4,687,000	6,000,000	1,313,000
통신비	699,999	840,000	140,001
전력수도료	3,867,928	4,500,000	632,072
세금과공과	27,703,263	29,000,000	1,296,737
감가상각비	45,960,460	46,000,000	39,540
수선유지비	7,929,091	3,000,000	- 4,929,091
보험료	3,552,816	3,600,000	47,184
도서인쇄비	384,000	360,000	- 24,000
사무용품비	559,360	1,200,000	640,640
건물관리비	4,712,640	4,800,000	87,360
소모품비	1,116,641	2,400,000	1,283,359
지급수수료	6,442,073	7,400,000	957,927
회의비	-	1,000,000	1,000,000
잡손실	-	-	-
법인세	18,952,280	15,000,000	- 3,952,280
예비비	-	10,000,000	10,000,000
합 계	187,367,551	195,900,000	8,532,449

부의안건

제3호 의안

임원 선출(추천)에 관한 건

제안 설명

2020. 8. 19.개최한 제50회 정기총회에서 선출된 대총회 현 임원의 임기가 2023년 정기총회 일에 모두 만료됨에 따라 정관 제8조제4항 및 제5항의 규정에 의거 2023. 3. 22.에 개최한 회장단 회의에서 아래와 같이 임원 후보자를 추천하여 금년도 정기총회의 심의를 거쳐 선출하고자 이에 부의(附議)합니다.

■ 임원(추천) 후보자

1) 제7대 회장(추천) 후보자 인적사항

성명	연령	주소	현 직위 및 주요경력
심상조 沈相祚	70	서울시 서초구	現) 대총회 재산관리위원장 (재)청심장학회 이사 대유토건 대표 前) 대한전문건설협회 서울특별시회 회장

2) 명예회장은 정관 제8조제3항에 의거 直前 심대평 회장을 선출한다 (당연직)

3) 회장과 명예회장을 제외한 현 회장단(부회장 15인, 감사 3인)을 모두 연장 추천하기로 한다.

4) 이사는 2020년도에 선출된 234명 중 사망, 질병, 사퇴 등의 이유로 사임한 35명을 제외한 199명과 각 지·파총회에서 추천한 아래 후보자 51명 등 총 250명을 추천하기로 한다.

2023년도 이사(추천) 후보자 명단(신규)

번호	추천이사 인적사항				주요경력 및 추천이유
	성명 (한자)	출생 년도	파명	주소	
1	심희국 沈熙國	1959	안효공	충남 아산시	진사공종회 총무 전 중학교 교장
2	심성래 沈星來	1958	안효공	인천 서구	사인공 부회장
3	심재택 沈在澤	1955	봉익공	강원 철원군	봉익공 부회장
4	심상규 沈相奎	1964	봉익공	강원 철원군	봉익공 임원
5	심재덕 沈載德	1949	악은공	부산 사하구	부산종회 회장
6	심만인 沈萬仁	1952	인수부윤공	부산 해운대구	부산종회 부회장
7	심한구 沈漢求	1956	악은공	부산 해운대구	부산종회 재무
8	심상보 沈商輔	1959	안효공	부산 사하구	부산종회 총무
9	심재립 沈載立	1955	안효공	부산 해운대구	창원사복시정공종회 이사
10	심철보 沈哲輔	1952	안효공	경남 진주시	진주 이반성종회장
11	심흥보 沈興寶	1964	안효공	경남 창원시	창원 사복시정공종회 총무
12	심성호 沈星昊	1955	악은공파	경남 합천군	종사 적극 기여
13	심원보 沈源輔	1958	안효공	부산 금정구	김해 찰방공종회 총무
14	심태옥 沈泰玉	1966	안효공	경기 과천시	정이공파어비리종회 이사
15	심창선 沈昌善	1965	안효공	경기 김포시	곡산공 총무이사
16	심윤식 沈允植	1950	인수부윤공	경기 안성시	안성 화수회장

17	심재석 沈載錫	1959	인수부윤공	광주 동구	인수부윤공종회 부회장
18	심우철 沈愚哲	1946	인수부윤공	서울 도봉구	종사 술선참여 봉사
19	심기석 沈基錫	1959	인수부윤공	경기 양주시	통천공종회 총무
20	심광식 沈光植	1946	인수부윤공	경기 파주시	파주 산림조합 이사
21	심재문 沈載紋	1974	인수부윤공	경기 용인시	종사 적극참여 봉사
22	심웅근 沈雄根	1951	안효공	경기 군포시	행사촬영 적극봉사
23	심민섭 沈旻燮	1954	안효공	광주 북구	금당산총회 총무
24	심관섭 沈官燮	1962	지성주사공	전북 임실군	전 전북청수회장
25	심문섭 沈文燮	1965	안효공	전북 전주시	전북종회총무
26	심재열 沈載烈	1956	안효공	전북 전주시	전북종회 부회장
27	심재중 沈載仲	1957	지성주사공	전북 전주시	전북종회 부회장
28	심철응 沈哲應	1971	약은공	전북 전주시	전북종회 감사
29	심한철 沈翰轍	1962	인수부윤공	전북 전주시	전북종회 감사
30	심향보 沈鄉輔	1960	안효공	전북 전주시	전북종회 재무
31	심귀택 沈貴澤	1959	도총제공	충북 청주시	청주종회 이사
32	심억수 沈億秀	1955	안효공	충북 청주시	충북시인협회장 청주종회이사
33	심상덕 沈相德	1955	안효공	충북 청주시	전)농협은행차장 청주종회이사
34	심규완 沈揆完	1942	지성주사공	충북 청주시	전)전교육공무원 청주종회부회장

35	심명부 沈明輔	1949	도총제공	강원 원주시	원주종회 이사
36	심선규 沈善奎	1949	안효공	강원 원주시	원주종회 감사
37	심인기 沈仁基	1949	인수부윤공	강원 원주시	원주종회 총무
38	심상돈 沈相敦	1957	안효공	서울 종로구	종사 적극 기여 스타키 회장
39	심익섭 沈翊燮	1952	안효공	서울 강서구	달력디자인위원장
40	심준섭 沈俊燮	1960	악은공	대구 수성구	종보편집위원
41	심종래 沈宗來	1961	안효공	인천 서구	종보편집위원
42	심노진 沈魯鎭	1949	안효공	경기 용인시	용인종회 회장
43	심정임 沈貞姪	1949	안효공	대전 유성구	한마음대회 봉사
44	심영철 沈英喆	1956	인수부윤공	경기 화성시	달력디자인심의위원 장학기금
45	심경진 沈旻眞	1960	안효공	경기 군포시	종사 적극 참여봉사 창학기금
46	심규순 沈揆順	1966	안효공	경기 용인시	한마음대회 봉사
47	심국향 沈菊香	1960	안효공	제주 서귀포시	종사 적극 기여 장학기금
48	심재경 沈載卿	1958	안효공	강원 춘천시	춘천종회장
49	심영택 沈永澤	1952	안효공	경기 성남시	임천공종회장
50	심창보 沈昌輔	1948	안효공	경기 양평군	성천부사공종회 종손
51	심재성 沈載成	1960	안효공	경기 일산시	법곳종회장

2023. 4. 11.

청송심씨대종회 회장 심대평

부의안건

제4호 의안

기타사항

제안설명

기타사항은 회의를 진행하면서 의제를 채택하여 토의하고자 이에 부의(附議)합니다.

■ 2023년도 제53회 정기총회 개최

- 일 정 : 2023. 4. 27.(목) 오전 11시

- 장 소 : 성균관컨벤션웨딩홀 지하 1층

■ 정기총회 시 유공자 표창

- 유공자 추천 : 회장단, 과총회 및 지역총회, 이사 및 종원 등

- 공로패, 감사패, 표창패 등 수여

※ 표창 방법 및 대상자 선정 등 세부사항은 대총회 집행부에 위임

■ 기타사항

2023. 4. 11.

청송심씨대총회 회장 심대평

