

九世祖 己卯名賢 吏曹正郎 諱 澧 事蹟

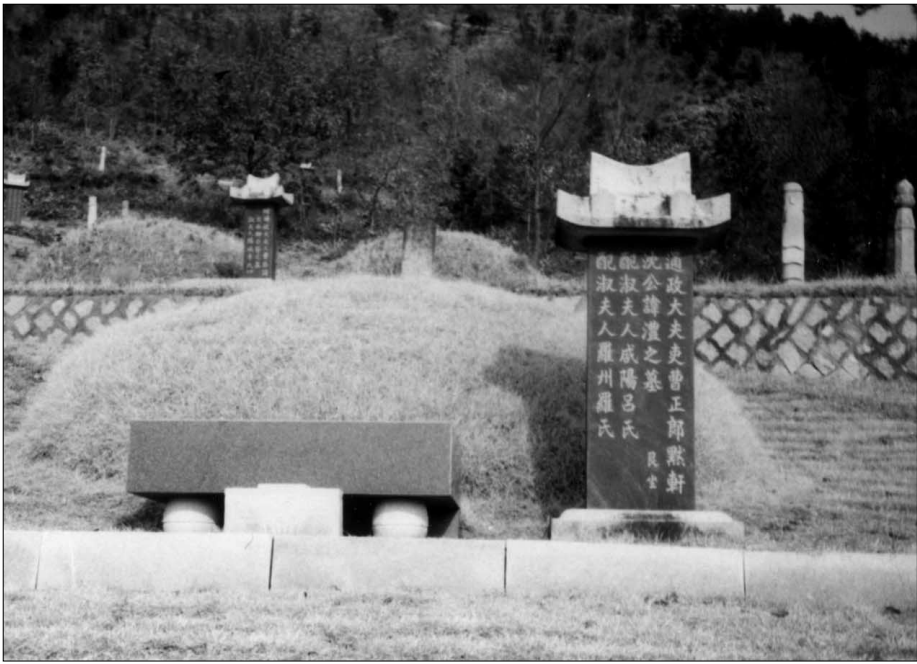

公 (澧) 字 浩甫 默軒	狀言 公 罪 力說 努力 共謀 羅州	金公 門人 李信 金湜 以後 公 救出 (沈貞豐山人) 鐵山 杖流 其後 乘 邑誌等 記錄 當時 竝稱	證 果 無 漏落	世上 300餘年 內行 學問 官職 多少 事實 野
尉寺丞	文林郎衛	「日月 恨 宋玉 (迢迢)	大 志節	東泉金大成 德
諱德符 公 五代祖 澄 公 高祖 判官 戶曹判書 京畿監司 歷任 楊州 豐壤 亭 稱 璿 祖父 州牧使 兵曹參判 贊成 贈職 慶州金氏 歷任 泗川睦氏 哲成 女 公 睦氏 公 1482 (成宗13 壬寅) 尚 學問 夙成 師事 經禮自修 貧富貴賤 生死憂戚等	仁壽府尹 軍資監 良惠 諡號 痛歎 忘世 安智 海 郡守 睦氏 資稟 高 靜菴趙先生 世事 呼訴 伸冤 上疏 千秋 恨 公 82歲 明宗癸亥 9 10 世上 羅州治所 西 五里 前配 咸陽呂氏 女 墓 失傳 後配 羅州羅氏 瑛 女 墓 合空 公 宣武原從 孫 翁 化龍	哀切 詩句 配 公 世態 痛歎 悲憤 趙靜菴	後孫 遠杓 公 德儀 敢 請 辭讓 銘文 文正公 趙靜菴 金東泉 姨兄 從學 世上 己卯士禍 連累 流配生活 羅州 熱氣 先生	正 碼銘 能力 事蹟 靜菴 東泉 門 義理 精察 鐵 先生 錦城 銘文 傳 家
30餘歲 蔭仕 正郎 卯士禍 國家 變故 連累 大司成 金湜 公 姨從兄 志氣 投合 姑母 生辰 金公 捕卒 不時檢問 依 公 罪	志操 公 不幸 己 士禍 姨從兄 金湜 不時檢問	代 公 依 結	1903年(癸卯春) 族後孫 昌平郡守兼署羅州 吉求 家	

甲申年

元老 載鴻 宜亨 爽鎮 現澤 元燮 甲輔 相熙 應斌 成澤 全北

顧問 魚澤 相弼 應燮

會長 斗燮

副會長 永澤 庚周 相龍

運籌委員 行鎮 光澤 萬鎮 彥浩 相穆 明玉 敏玉 載元 相八

監事 相德 鳳鎮 寬錫

總務理事 相稷

財務理事 相龍

管理理事 相德

墓下管理理事 彥村 應植 權裕

理事 (一) 容呈 相文 讓秀 相榮 載春 彥容 種福 (二) 在安 相直 光燮 載球 (京畿) 相哲 茂燮 茂燮 彥廷 彥澤 光燮 周燮 相益 相武 彥植 文秀 應鎮 熙燮 鶴燮 舜燮 相革 相讚 彥成 國鎮 貞輔 彥契 相昇 玉鎮 英燮 相雨 相福 揆逸 載國 應璋 康燮 相達 昌燮 允燮 學燮 炯燮 相甲 載烈 承清 文錫 寬鎮 永周 星澤 彥昌 相浩 景燮 相穆 振裕 俊澤 相旭 錫圭 政燮 相淳 相鳳 相鶴 載鈺 (江原) 相穆 仁燮 正輔 相烈 天田 官哲 應斗 載榮 奉燮 連輔 星輔 仁成 載錫 (忠北) 載龍 相真 成輔 寬燮 滿澤 鍾國 (忠南) 承澤 彥昇 仲根 (慶南) 奎燮 在圭 (慶北) 榮燮 (光州) 堯燮 鍾澤 勝燮 惠燮 (全南) 相鎬 (全北) 相睦 相泳 相國 瑛燮 仁求

謹賀新年

安孝公宗會

甲申年

幸運 祈願 今年 家 家

顧問 明求 鍾燮 榮燮 完求 璋燮

會長 晶求

副會長 永求 聖植 贊求

總務理事 載冕

監事 鍾赫 大植

理事 暎求 圭燮 長植 德求 鍾德 駿求 亨恩 愚燮

謹賀新年

仁壽府尹公宗會

(3話) (廣州判官 泰登 沈魯崇)

1792 31

(新山種樹記)

‘花樹’

“南園 ”

가

가

西道

가

祖父

가

가

가

가

(癖)

30

가

가

가

?”

! 가

가

“

가

“ !

....”

가

가 ?

가!

가

離別苦

가

가

가

‘不動’

?”

坡州

가

가

‘無窮’

“

가 ?”

가 新山

가

가

化身

가

가

“

가?

(註)

南園 :

(鑄字洞:

“

”

가!”

)

(棺)

가

“

新山 :

< >

(1793) 4 3

(墳菴)

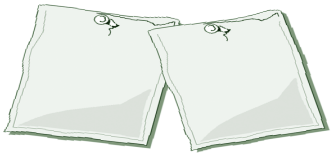

가

!

가

80%

2%



46%

(月城)

50%가

가

가



(春山春野)

가 2

가

가

가

가

(山野)

가

(煙霧)

L 가가

가

가가

가 45

6.25

(戰火)

가

가

(發電)



가

가

100%

75%

10

2 3

-4

上

-3

가

雲淡風輕近午天;
訪花隨柳過前川;
傍人不識豫心樂;
將謂偷閒學少年;

가 가 가 가
(程顯) (春日偶成)

-大宗會副會長 聽石 永求 記行文-

三韓國大夫人忌辰祭奉行

2003. 12. 17(:11月 24日)

初獻: 彦植 大祝: 萬鎮
亞獻: 彦浩 執禮: 相稷
終獻: 鍾赫

延年益壽

青松沈氏大宗會의 發展과
兪宗의 牽運을 祈願합니다
甲申元旦東谷沈愚慶

延年益壽:

(甲申年)

祝詩 - 青松沈氏大宗會

가

가

가

가

青松沈氏 가

沈영감 심민섭



祈願 (快癒)



好變 金浦 修撰公宗
會 總務
2003 4
7
9

星鎮) 宗事
本人 1970 9世祖 修撰
公(: 達源)宗會 11世祖都事公(: 友仁) 宗會
宗士整理

(:)
가 6 가

甲申年 運數亨通

修撰公 宗會長 達變
舍人公宗會 總務 容圭
大宗會 文化理事 載烈

2 239-5 02682-0265

新刊 書籍 案內

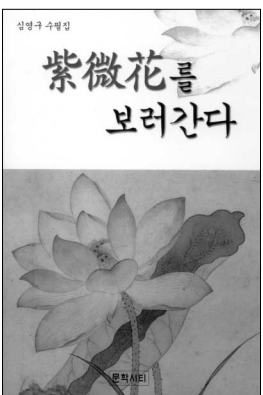

9,000



10,000

< >
(10)
(20)
P.E.N. 가

典故
本一 , 本二 , 本三

· 沈 永 求

· 聽石, 洗心散人 江上洗月樓主人, 翠峰

, 2

(甕井里占山記聞)

(八世祖 舍人公 諱 順 門 野話)

十四

二

(靑霞山)

가 가

가

가

가

가

가

가

가

가

가

4/4

2003 12 11

30

4/4

가

가 625

가

가

1.

2.

가

가

가

時事漫評



가

三

가

< >

가

가

가

가

가?

가

連變

가

가

가

甲申年

癸未年

가 !

(:)

會長... 沈忠燮 外會員一同

靑松沈氏

宗親會

顧問 源澤
 會長 相直
 副會長 永求 尙燮
 理事 相憲 相榮 斗燮 載錄 載慶 載萬 元植
 監事 相年
 事務長 載官

南宗會

會長 乙澤
 副會長 相烈 源澤
 總務 龍澤 相中
 理事 敏燮
 春燮 九澤 宜錫
 宜在 相春 相吾 眞澤 相基 相鶴

都摠制公宗會

會長 蓮澤
 副會長 琬澤 源澤
 總務 相學
 理事 相秀 吳澤 相穆 大澤 載昊 鎬燮 晉澤 能光
 完燮 相詰 宜根 寅澤 華燮 相熿 榮燮 昶燮
 載洪 黎燮 相國 再澤 正澤 圭煥 漾燮 相錦
 相海 吉澤 相穆

岳隱公宗會

會長 仁澤
 副會長 宜鎬 相都
 理事 相甲
 總務 相夏
 監事 相煥 相候 相仁 相俊

甲申年 太平

宗人

가가

奉翊公宗會

謹賀新年

功臣編

가
가^上

(奮忠贊謨立紀明倫靖社功臣 贈 資憲大夫議政府左參贊兼 知義禁府事五衛都摠府都摠管 行嘉義大夫工曹參判兼 五衛都摠府副摠管 靑雲君 贈諡 忠肅 沈公 神道碑銘 竝序)

靑雲君 領議政 公山 (蒙) 가(御駕) 가

가 (廷臣) (忠勞)가 가 嘉義大夫

銘 維 監) 公 仁謙 (經筵) 가

青川府院君 (綾城具氏) 가 (綾安府院君) (文懿公)

2 (思孟) 丁亥(1587) 公 仁祖

公 家狀 (仁獻王后) 가

公 癸亥(1623) (黃文敏公) 大臣 (臺諫)

公 (忠樸) 가 가 註() (忠樸) :

公 癸丑(1613) 가 가 (國舅) :

가 光海君 (仁獻王后) : 仁祖 元宗妃

가 維가 公 銘 가 癸亥(1623) 3 大 (大義) :

公 命世 字 德用 沈氏가 靑松 西郊 (裨將) (裨將) :

公 命世 字 德用 封 德符 溫 滄 兩代 (蒙幸) :

忠惠公 (連源) 義 僉正 (奮) 가(御駕) :

公 (鋼) (國舅) 忠贊謨立紀明倫靖社功臣 通政大夫 五衛將 副摠管 (經筵) :

謙) 大司憲 明宗 宣祖 가 靑雲君 (臺諫) :

(俺) (玉果縣)



沈甲輔氏 經營日記 下



1970

10

가 “ 21 가 가 가 LMS LM가

가 “ ” (18%)

가 “ 300% 가 가 600%

가 “ ” 가 가

가 “ ” LMS 가 가

가 “ 40 가 가 가

가 “ ” GE 가 가

가

43

가

1970
가

가가

LG

가

“

”

1976

LMS

啊

大宗會

大宗會 ()

五世祖 知成州事公

野話 (遁齋沈公 事蹟後)

(伯夷)가 (周)

(王蠋) (燕)

가 (節義)

(繼年) 字 (瑞日)

(遁齋)

三子

(羅州餘 鯉面)

가

가

(累)

(湧珍山石溪洞)

(振作)

(長城南三)

가

(佛法)

(知事)

가

面)

(大嶺屯洞)

長男

(愛菴公)

(涓)

二男

(學

諭)

(沂)

(立節:

가

) 가 가 (假名)

(醉鄉:

가

가

가

三子

(道生)

(梁應鼎) 가

九

事)

가

(知

(庚辰譜) 首券, 續編 刊行

大宗會 ()

例示

-例示-

- 1) 15世 前後 先代 神道碑文 (墓碣文, 墓碑文) (山所, 碑石)
- 2) 祠堂, 齋室, 祭室()
- 3) 遺品(, ,)
- 4) 文化財

14-10 青松沈氏大宗會 文化部

02) 2267-7857

刊行 豫定日 2005 5

人

事

相培 :

載鎰 :

興燮 :

東鉉 :

輔均 :

範燮 : KT

周教 : KT

鉉秀 : KT

雄基 :

沈湖 :

東燮 :

泰瑩 :

利澤 :

演燮 : 가

載宜 :

載鴻 :

贊燮 :

揆琳 :

昞朝 :

昌圭 :

昞朝 :

相福 :

鉉哲 :

相勳 :

基俊 : 21C

永燮 :

元燮 :

3

祝

45

(相億 子)

安孝公宗會 300,000

判官公宗會 100,000 坡州

杜岩宗會 500,000 光州

100,000 晉州

春川青松會 100,000 春川

80,000 蔚山

100,000 馬山

仁植 50,000 高陽(가)

在錫 50,000 蠶室

50,000 順天

50,000 廣灘

30,000 水原()

30,000 密陽

永澤 30,000 南加佐洞

30,000

載殷 20,000 江陵

20,000 光州

中鎭 20,000 忠州

10,000

50,000 束草

理事會費

斗燮	500,000	2003	始興本洞
庚周	500,000	2003	安城
永求	500,000	2003	東部二村洞
大平	300,000	2003	大田
勳鍾	300,000	2003	城北洞
漢垞	600,000	2002~3	瑞草洞
相稷	300,000	2003	水原
載冕	300,000	2003	仁川
春植	300,000	2003	瑞草洞
詰鏞	80,000	2003	醴泉
鎮植	80,000	2003	光州
宜杓	80,000	2003	禿山洞
在錫	80,000	2003	蠶室
德求	160,000	2002~3	仁川
文錫	160,000	2002~3	高陽
仁植	80,000	2003	高陽()
相英	80,000	2003	金浦
駿求	80,000	2003	仁川
吉燮	80,000	2003	昌原
堯澤	80,000	2003	堂山洞
載政	80,000	2003	全州
偵植	80,000	2003	水枝
相鶴	80,000	2003	曾坪
壽輔	80,000	2003	蔚山
載潤	80,000	2003	明逸洞
三祚	80,000	2003	弘濟洞
應輔	80,000	2003	蔚山
彰來	80,000	2003	忠州
在鴻	80,000	2003	墨洞
永澤	80,000	2003	南加佐洞
相學	80,000	2003	雙門洞
炅植	80,000	2003	蔚山
相勳	80,000	2003	富川
光澤	80,000	2003	安城
逸燮	160,000	2002~3	大田
中鎭	80,000	2003	忠州
相鴻	80,000	2003	三陟
星求	80,000	2003	舊基洞
載元	80,000	2002	固城
載殷	80,000	2003	江陵
永輔	80,000	2003	醴泉
載萬	80,000	2003	新林洞
載金	80,000	2003	貞陵洞
忠燮	80,000	2004	廣州
堯燮	80,000	2004	光州
曜安	80,000	2004	光州
憲燮	80,000	2004	光州
勝俊	80,000	2004	光州
相龍	80,000	2003	水原
相億	80,000	2003	水原

> : 084-01-179314

033-031098-04-046

(4가) 084-12-055823

: (02)2267-7857

: (054)873-7969

011-805-2943